

auslogics  
software

# BOOSTSPEED 11

Guide d'utilisation

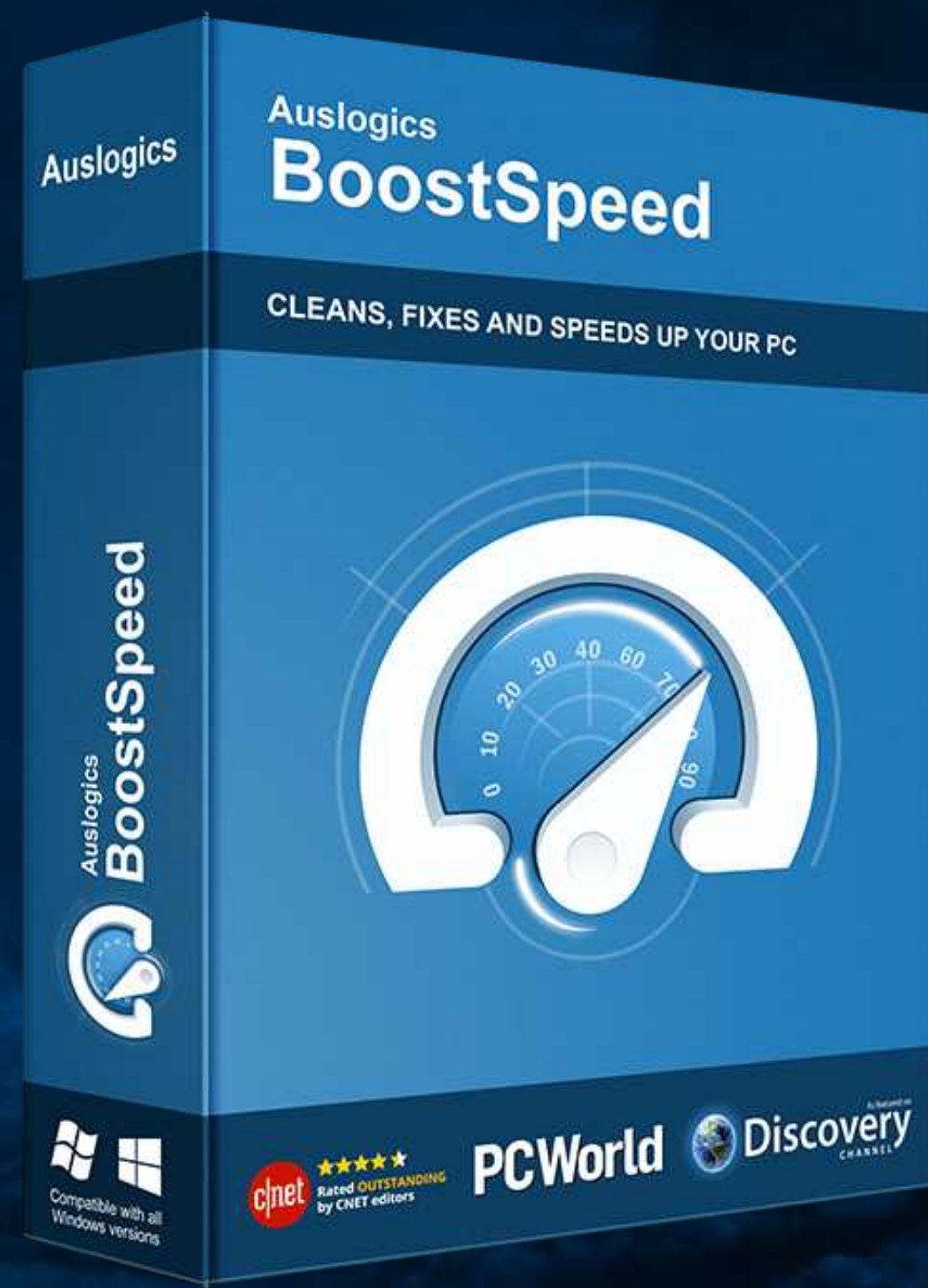



# AUSLOGICS BOOSTSPEED 11

Voici votre guide pour un ensemble d'outils ultra-complet qui vous permettra:



améliorer les performances de votre ordinateur



de prévenir les problèmes et plantages soudains



de nettoyer et optimiser votre disque dur



de protéger votre vie privée en ligne et bien plus encore





# Installation de BoostSpeed 11



Lancez le programme d'installation en double-cliquant sur le fichier téléchargé.

Cliquez sur les liens pour consulter le CLUF et la politique de confidentialité, puis **cliquez sur le bouton « Accepter et installer » pour démarrer l'installation.**

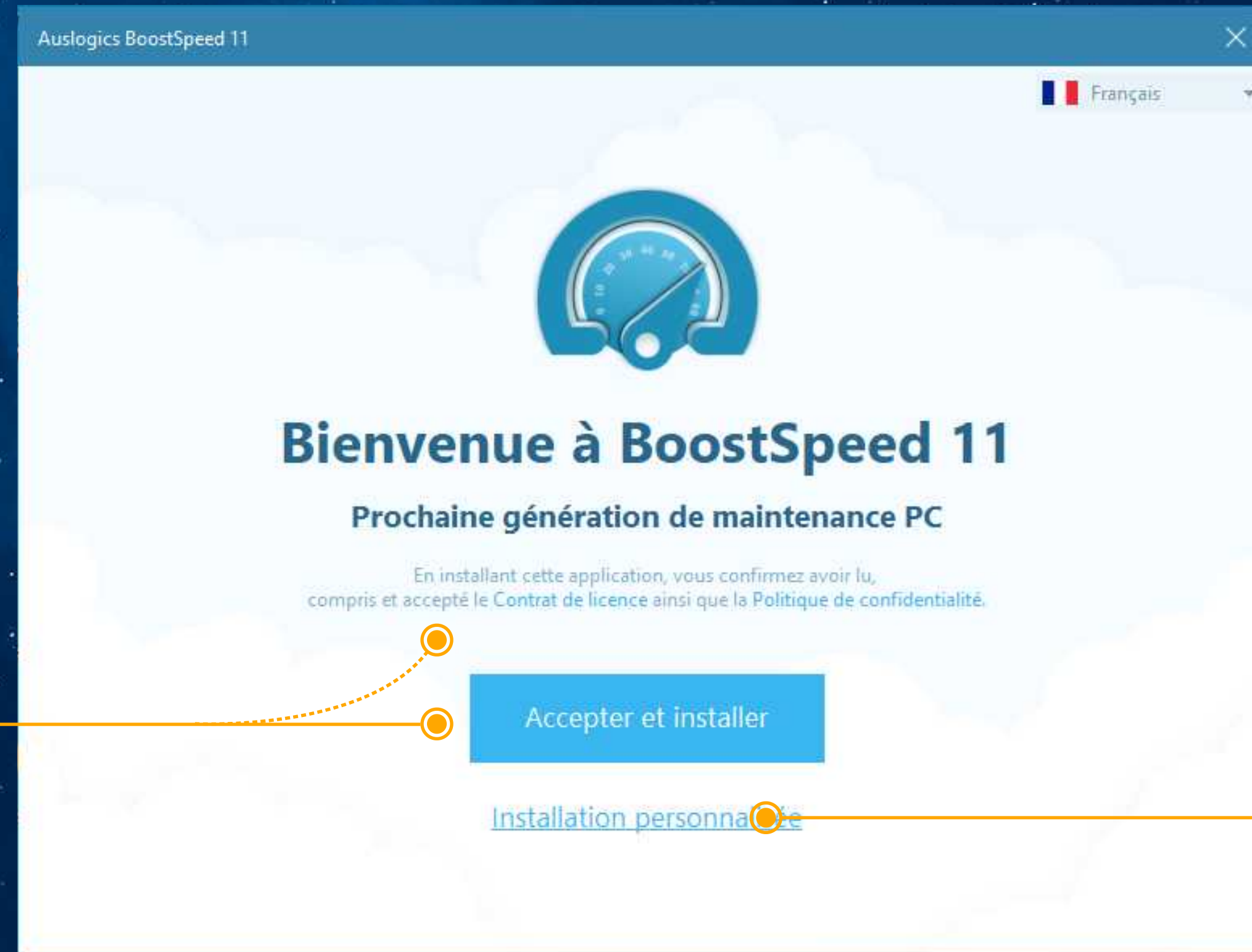

Sélectionnez le langage d'interface dans la liste déroulante en haut à droite.

Pour voir ou modifier d'autres options d'installation, cliquez sur le lien « Installation personnalisée ».

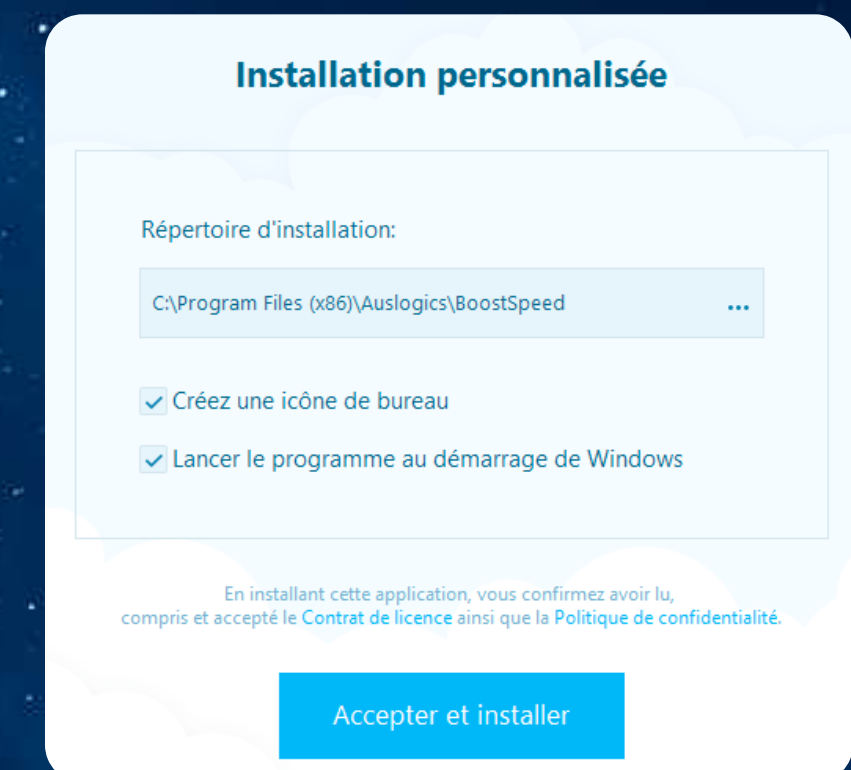



# Installation de BoostSpeed 11

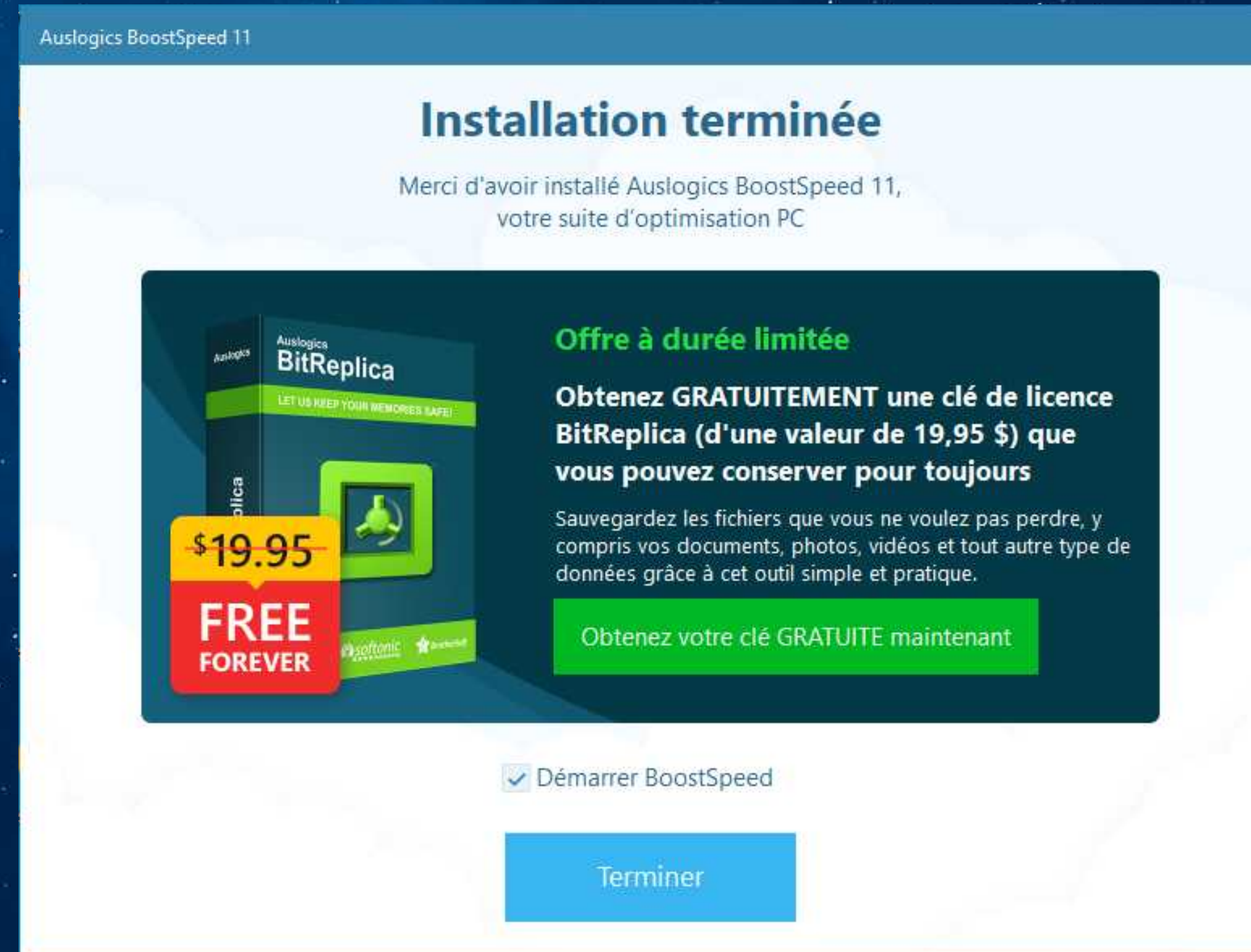

Assurez-vous que la case à cocher pour lancer BoostSpeed est sélectionnée et cliquez sur le bouton « **Terminer** » pour terminer l'installation.



# Gratuit vs Pro

BoostSpeed est disponible en deux versions : Gratuit et Pro. La version gratuite offre des fonctionnalités de base pour le nettoyage de votre PC et l'amélioration de ses performances. La version Pro fournit une multitude de fonctionnalités avancées qui vous permet de prendre le contrôle total du fonctionnement de votre PC. Ce tableau devrait vous donner une idée de ce que vous pouvez attendre de chaque version.

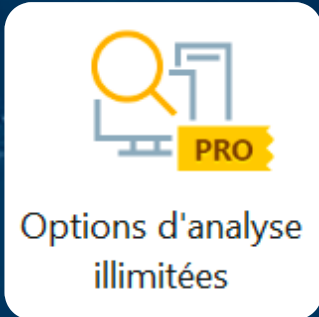

Lorsque vous utilisez la version gratuite, vous verrez toutes les fonctionnalités Pro marquées avec l'étiquette **PRO** jaune. Cela devrait vous donner une bonne idée de ce que vous pouvez obtenir si vous mettez à niveau. Le reste de ce manuel parlera plus en détail des fonctionnalités des versions Gratuite et Pro.

**Acheter BoostSpeed 11**

	FREE	PRO
Nettoyage et optimisation PC essentiels	✓	✓
Nettoyage et optimisation PC avancés	✗	✓
Optimisation manuelle de l'Internet	✓	✓
Optimisation automatique d'Internet pour une amélioration ultime de la vitesse de connexion	✗	✓
Protection de votre vie privée de base	✓	✓
Protection de confidentialité avancée pour toutes les données stockées sur votre PC	✗	✓
Navigateur anti-Tracker pour protéger votre vie privée en ligne	✗	✓
Nettoyage de base du Registre	✓	✓
Nettoyage complet du Registre	✗	✓
Nettoyage des indésirables de base pour libérer de l'espace disque	✓	✓
Options avancées de nettoyage de disque pour maximiser l'espace disponible	✗	✓
Défragmentation de disque pour accélérer l'accès aux données	✓	✓
DéFragmentation intelligente pour optimiser le placement de fichiers sur les disques pour une vitesse encore plus poussée	✗	✓
Défragmentation de disque planifiée pour maintenir la santé du lecteur	✗	✓
Planificateur pour les balayages réguliers et entretien sans effort	✗	✓
Option poser une question pour des réponses d'experts en direct en un clic	✓	✓
Utilisation illimitée de tous les outils PC avancés	✗	✓
Personnaliser les paramètres de notification	✗	✓



# Enregistrement de BoostSpeed Pro

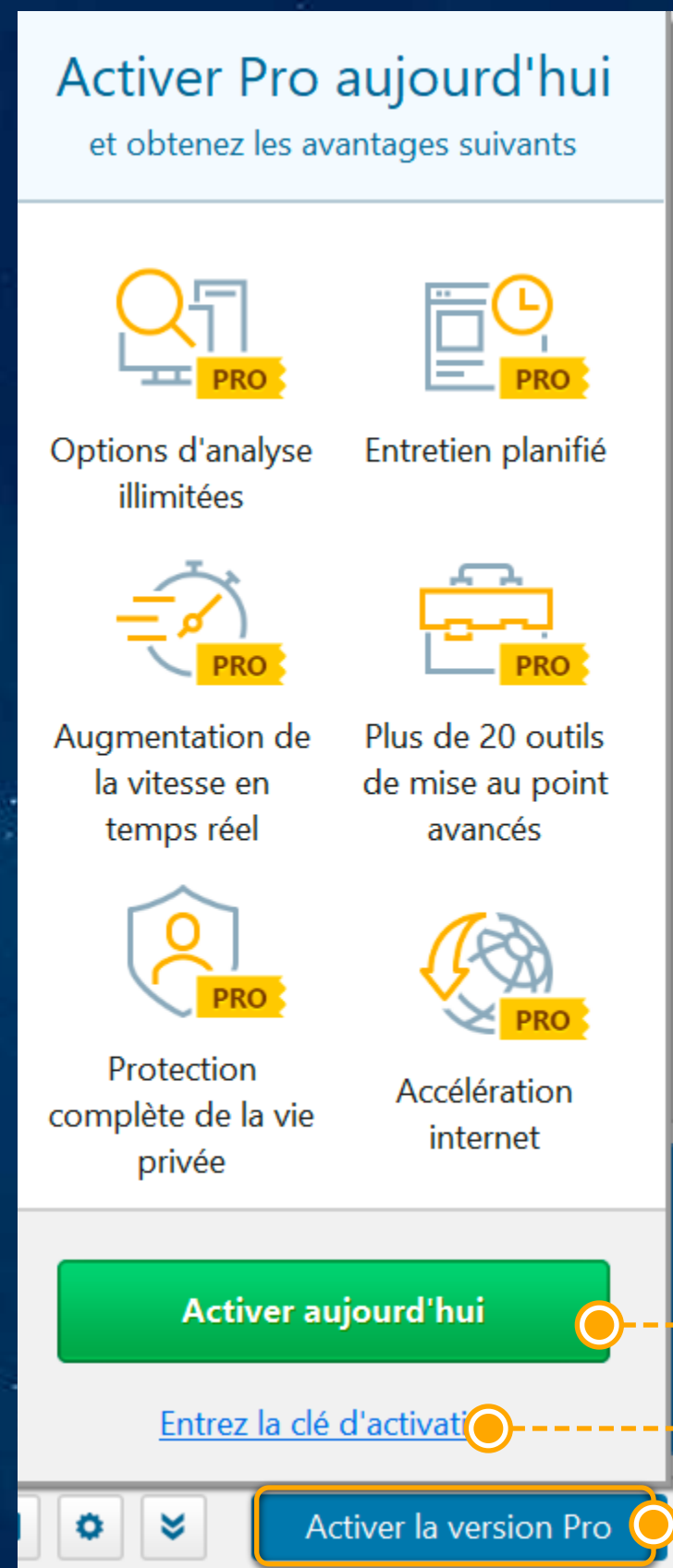

Pour déverrouiller et utiliser toutes les fonctionnalités Pro, vous devez mettre à niveau votre BoostSpeed Free vers la version Pro. Voici comment procéder :

Passez votre souris sur le bouton « **Activer la version Pro** » en bas à droite de la fenêtre du programme (ne cliquez pas). Cela ouvrira une fenêtre contextuelle avec deux options sur lesquelles vous pourrez cliquer.

Le bouton « **Activer aujourd'hui** » vous amène à une page Web où vous pouvez acheter une clé de licence. (Vous pouvez également accéder à cette page en cliquant simplement sur le bouton Activer la version Pro sans faire apparaître le popup). Juste en dessous du bouton Activer aujourd'hui dans le popup, vous voyez le lien « **Entrer la clé de licence** » - cliquez dessus lorsque vous avez déjà acheté une licence et reçu une clé de licence par e-mail. Une petite fenêtre s'ouvrira avec le champ dans lequel vous pouvez entrer votre clé.

Copiez la clé de licence de l'e-mail de confirmation. Ensuite, retournez à BoostSpeed, collez la clé dans le champ d'enregistrement et cliquez sur «S'inscrire».

## ! NOTE

Lorsque vous passez votre commande en ligne et terminez le paiement, un message de confirmation vous est envoyé par courriel à l'adresse que vous avez fournie lors de votre commande. Vous recevrez deux messages : l'un contenant votre facture et l'autre vos informations de licence. Si vous ne voyez pas le(s) message(s), veuillez vérifier votre dossier spam/pourriel avant de contacter le support technique. Une raison courante pour ne pas recevoir de confirmation de commande est une faute de frappe dans l'adresse e-mail, donc assurez-vous de vérifier vos coordonnées lors de votre commande.

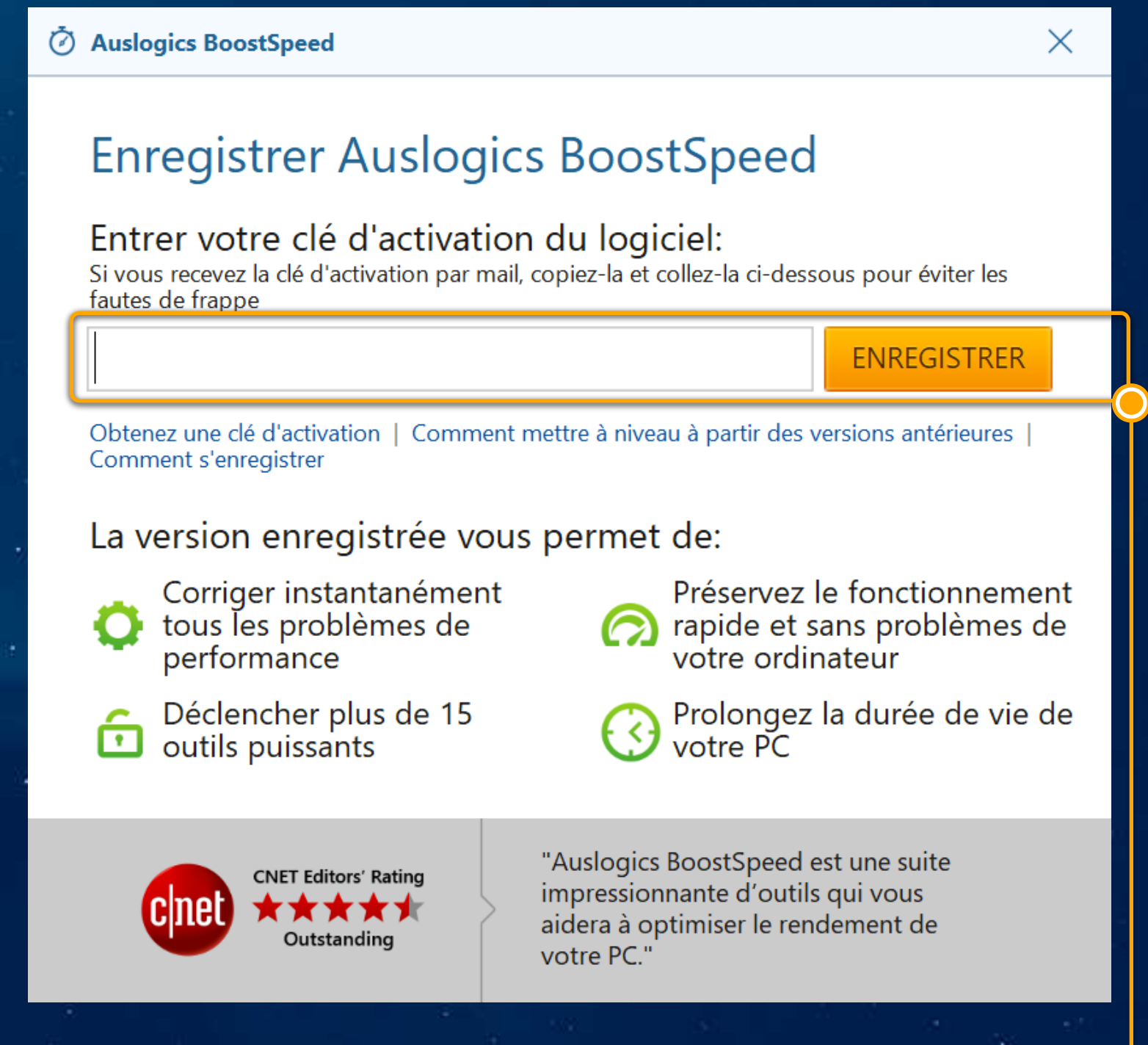



# Sauvegarde avec le Centre de secours

Auslogics BoostSpeed est équipé du Centre de secours, qui vous permet de créer une sauvegarde avant d'exécuter une optimisation ou toute autre opération. Cela vous permet de vous assurer que vous pouvez toujours revenir en arrière si vous n'aimez pas les résultats des modifications apportées par les outils Auslogics.

Nous vous recommandons de vous familiariser avec le Centre de secours avant d'utiliser BoostSpeed pour la première fois. Vous pouvez spécifier quelles parties du package BoostSpeed doivent être sauvegardées avant chaque exécution, combien de temps ces sauvegardes doivent être stockées et combien d'espace disque elles peuvent occuper.

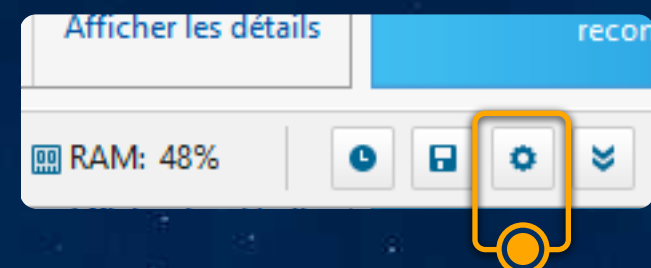

Pour accéder aux réglages du Centre de Secours, cliquez sur l'icône d'engrenage en bas à droite de la fenêtre du programme.

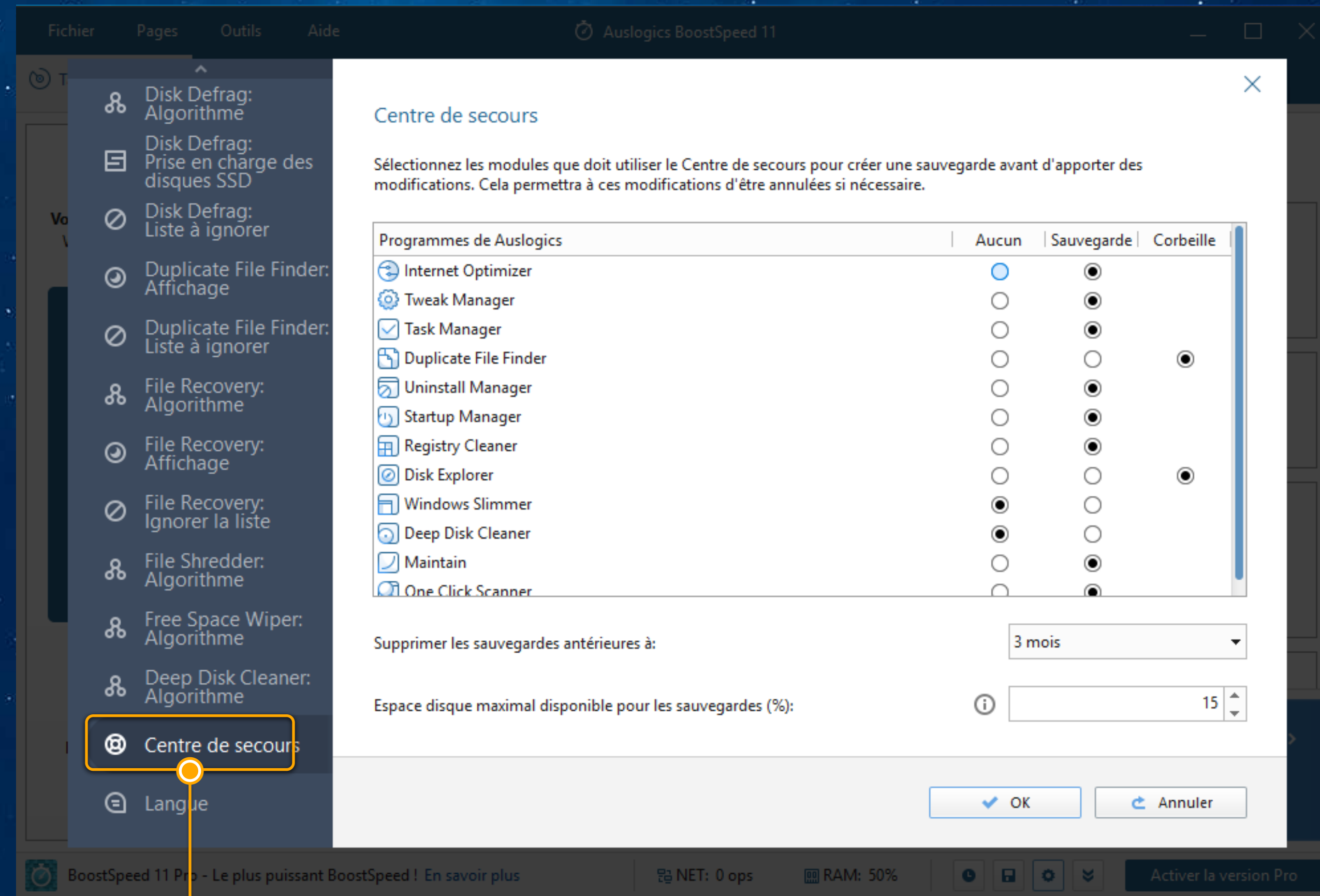

Dans la fenêtre Paramètres qui s'ouvre, faites défiler vers le bas du volet de navigation de gauche et cliquez sur « Centre de Secours ». Cela ouvrira les paramètres actuels du Centre de Secours et vous permettra de les modifier en fonction de vos préférences. Si vous le souhaitez, vous pouvez demander à la plupart des outils de créer des sauvegardes lorsque vous commencez à utiliser BoostSpeed, puis les décocher lorsque vous êtes plus à l'aise avec le programme.



# Sauvegarde avec le Centre de secours

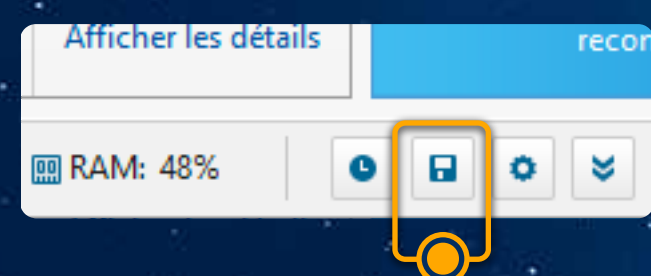

Pour afficher les sauvegardes créées dans le Centre de secours, cliquez sur l'icône de disquette en bas à droite de la fenêtre principale du programme.

Dans la fenêtre qui s'ouvre, vous verrez une liste des sauvegardes disponibles qui ont été créées par BoostSpeed. Sélectionnez une sauvegarde dans la liste, puis choisissez l'action à laquelle vous souhaitez l'appliquer en cliquant sur un bouton au-dessus de la liste, tel que « Restaurer », « Détails » ou « Supprimer ».

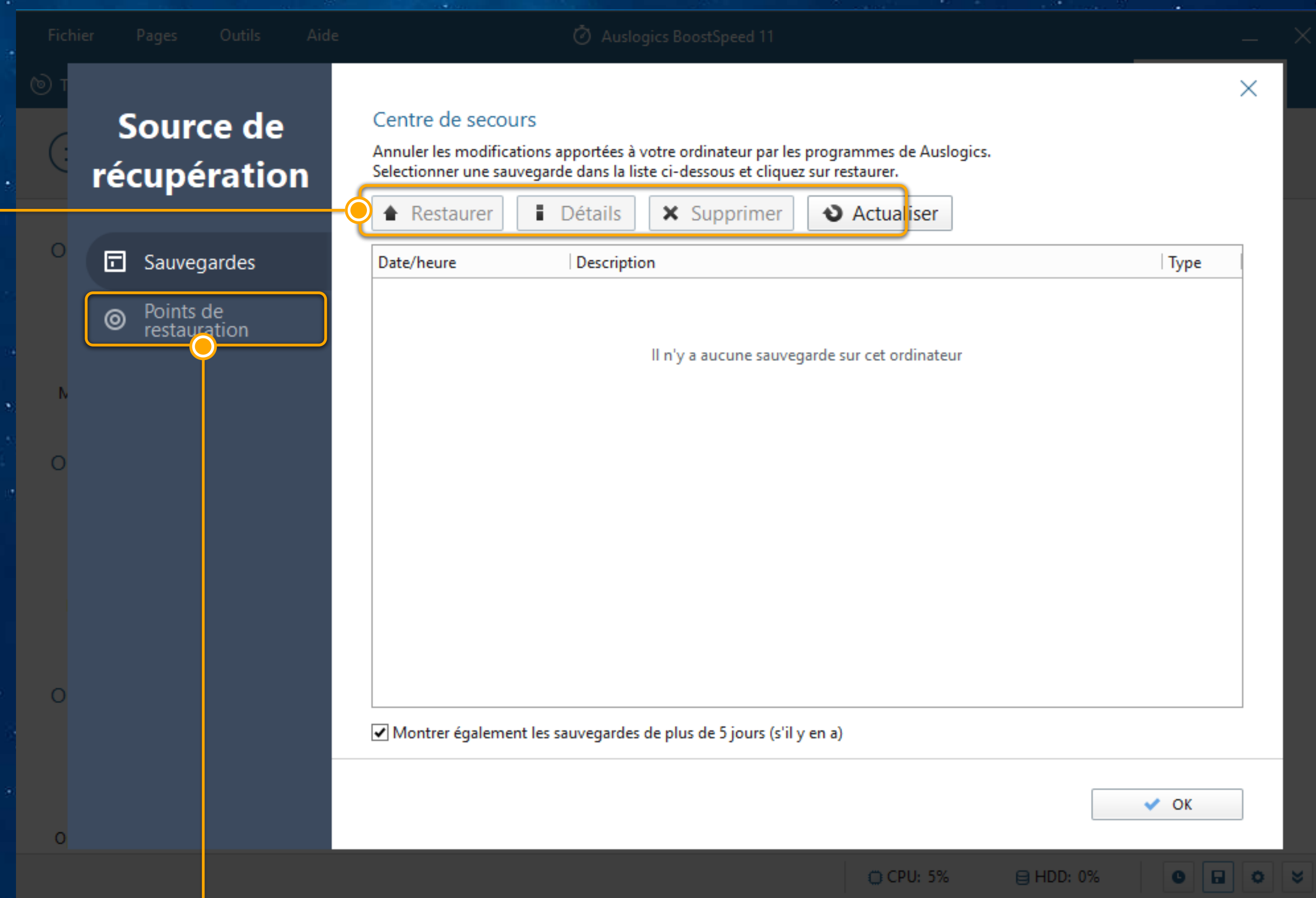

Vous pouvez également afficher les points de restauration système disponibles en sélectionnant « Restaurer les points » dans le menu de gauche. Utilisez cette fonction si vous avez besoin de ramener l'ensemble de votre système à un moment donné avant d'appliquer des modifications spécifiques ou d'installer certains logiciels, pas seulement Auslogics.

## NOTE

lorsque vous utilisez un point de restauration, vous pouvez perdre toutes les modifications apportées et tous les fichiers enregistrés après la date à laquelle vous reculez.



# Où commencer ?

Vous vous sentez dépassé et ne savez pas par où commencer ? Les onglets du panneau de navigation sont placés dans l'ordre qui convient le mieux ! Parcourez les onglets un par un dans l'ordre dans lequel vous les voyez.

Consultez l'état actuel de votre ordinateur et les recommandations sur votre **tableau de bord**.

Utilisez le **Scanner en un clic** pour trouver des problèmes nécessitant le nettoyage et l'optimisation et les résoudre

Allez à l'onglet **Nettoyer** pour utiliser des outils qui vous permettront de libérer encore plus d'espace disque

Utilisez l'onglet **Optimiser** pour trouver des outils liés à l'optimisation de Windows et les utiliser un par un. C'est également là que vous pouvez activer/désactiver tous les outils d'accélération en temps réel.

Recherchez et supprimez les traces de confidentialité dans **Protéger** pour sécuriser vos informations personnelles et l'historique de vos activités.

Effectuez une analyse de l'ensemble de votre système dans **Maintenir** et obtenez une liste de recommandations personnalisées qui peuvent vous aider à améliorer encore plus les performances de votre PC

L'onglet **Tous les outils** liste tous les outils BoostSpeed dans un seul endroit pratique et les divise en catégories. Vous avez vu la plupart de ces outils liés aux onglets précédents, mais c'est ici que vous allez quand vous avez besoin de trouver un outil spécifique, comme le défragmenteur de disque ou l'optimiseur Internet.

Vous avez des questions ou besoin d'aide ? Utilisez ensuite l'onglet **Service à la clientèle** pour obtenir des réponses.

Une fois les étapes d'optimisation précédentes terminées, allez dans l'onglet **Rapports** pour voir l'effet de tous ces travaux sur les performances de votre PC.

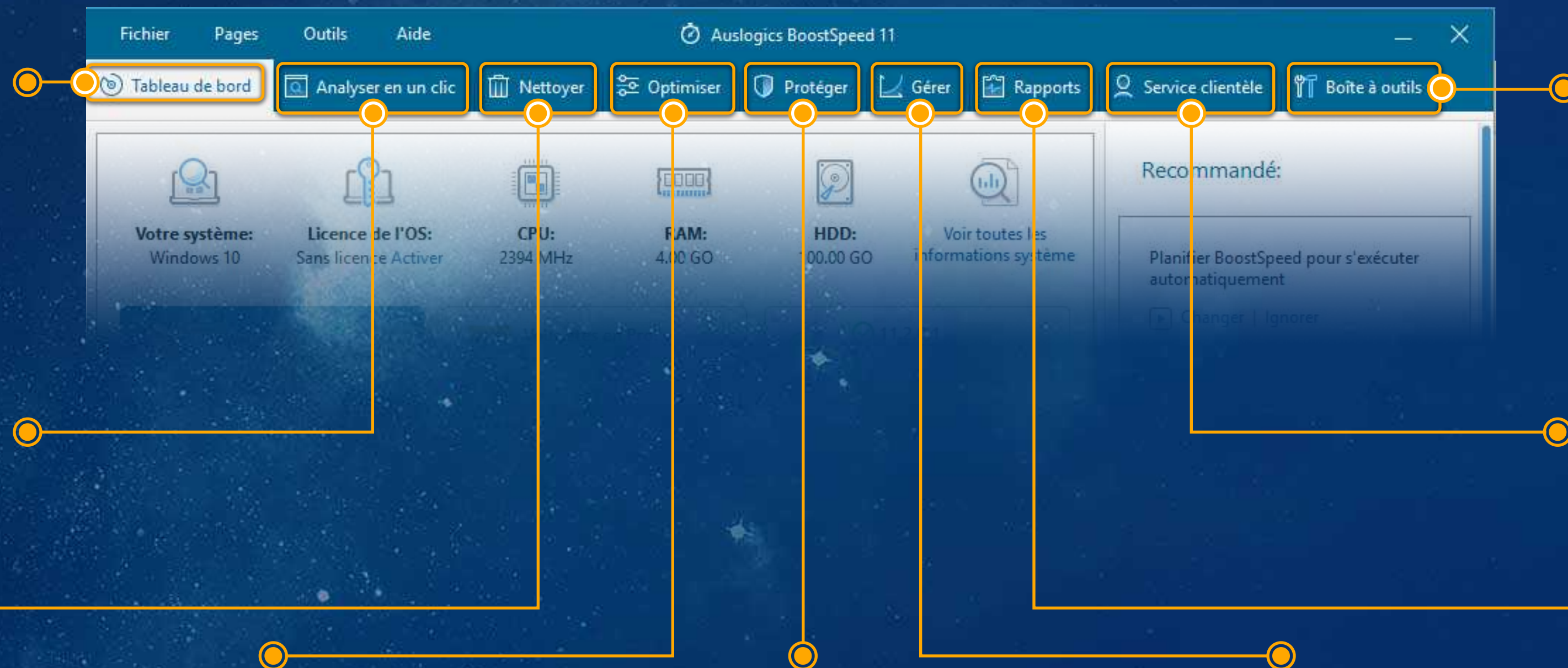



Fonctionnalité principale

# Menu principal

Le menu principal du programme est situé tout en haut de la fenêtre du programme et vous donne quatre listes déroulantes de raccourcis vers presque toutes les fonctions de BoostSpeed.

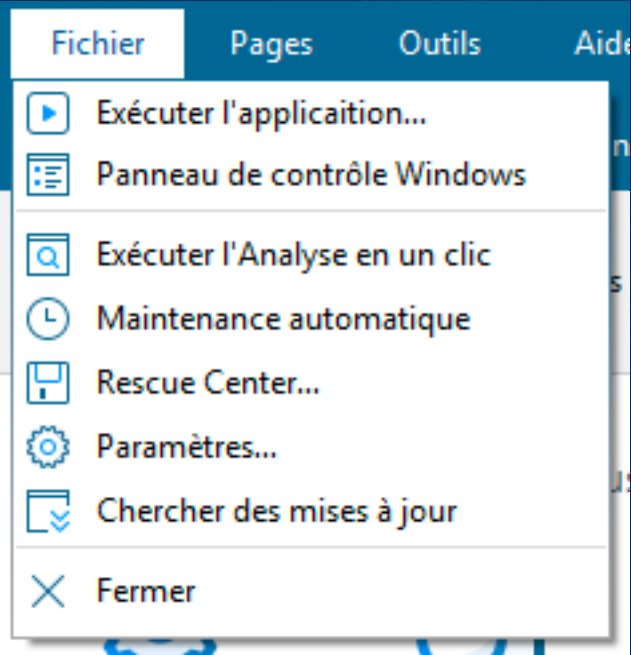

Le menu **Fichier** contient les principales options qui vous permettent d'exécuter rapidement un programme ou d'ouvrir un site Web en tapant simplement son nom ou son adresse dans une fenêtre popup ; ouvrez le Panneau de configuration, exécutez une analyse, planifiez la maintenance, ouvrez le Centre de secours, les paramètres ou vérifiez les mises à jour.

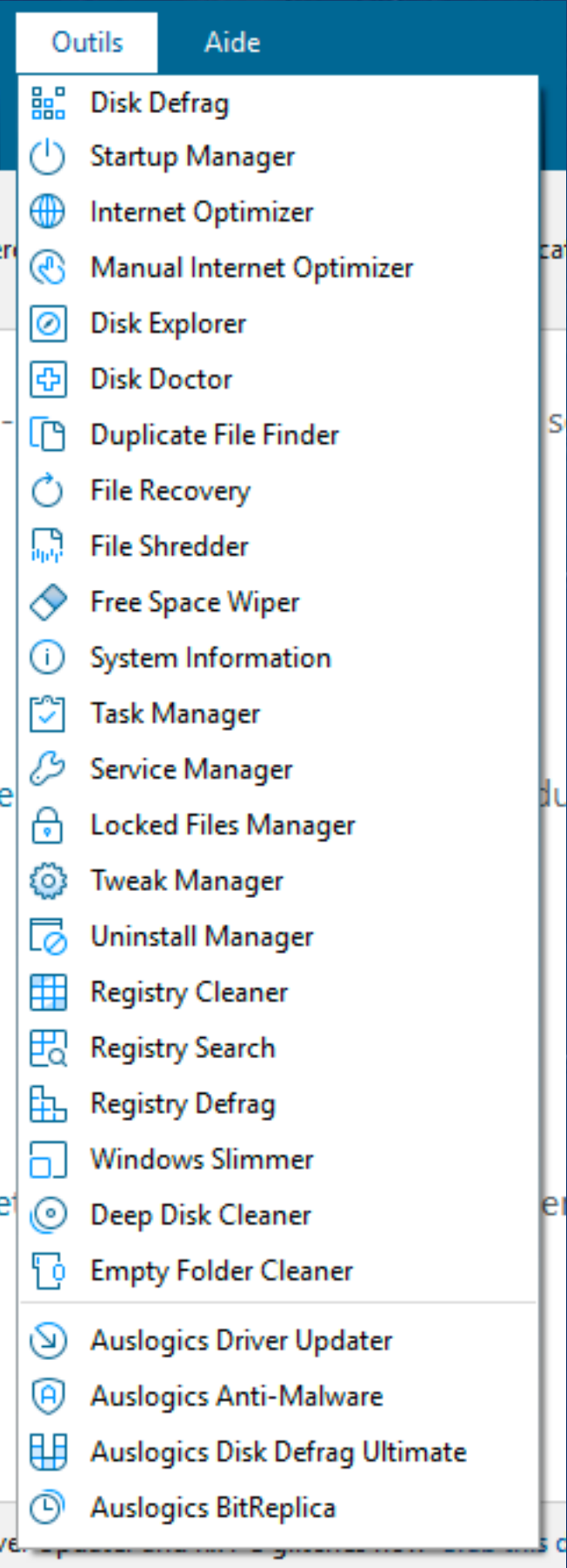

Le menu **Outils** vous donne un accès rapide à tous les outils inclus dans BoostSpeed, ainsi qu'à certains logiciels Auslogics supplémentaires que vous pouvez installer.

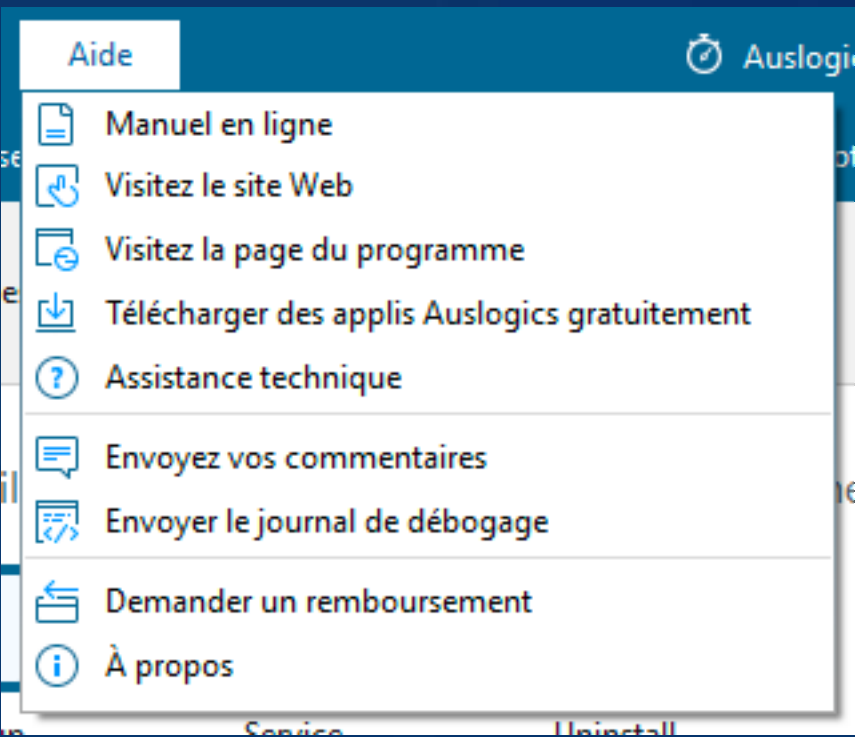

Le menu **Aide** énumère les options dont vous disposez pour obtenir des informations sur le programme ou de l'aide.

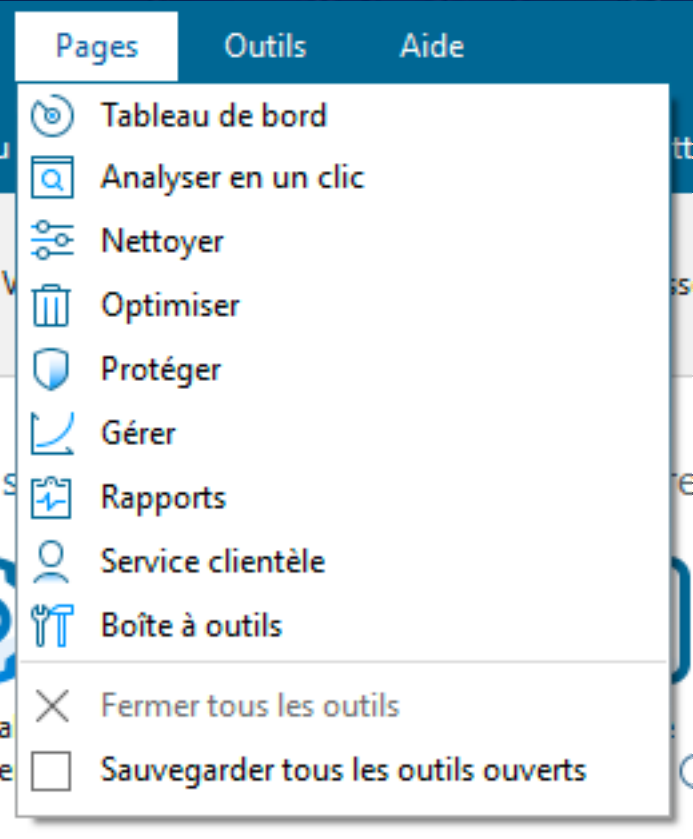

Le menu **Pages** vous permet de basculer rapidement entre les onglets BoostSpeed, ainsi que de fermer tous les outils ouverts ou de les enregistrer pour être ouverts la prochaine fois que vous lancez BoostSpeed. Ce dernier fonctionne comme une case à cocher que vous cochez pour garder tous les outils ouverts après le redémarrage, ou décochez la case pour désactiver cette fonction.



# Fenêtre principale et tableau de bord

Votre tableau de bord est l'endroit où commencer où vous avez juste besoin d'effectuer la maintenance sur votre PC.

Consultez un aperçu rapide de l'état de vos questions et réponses, ou cliquez pour accéder à la fonction Poser une question (décrite plus loin dans ce guide).

Après avoir examiné toutes les informations présentées sur cet écran, vous pouvez **passer à l'analyse complète du système** à partir d'ici en cliquant sur le bouton « **Lancer une analyse système** » (cela va ouvrir l'onglet Analyser en un clic et vous laissera choisir les catégories à vérifier avant le lancement du balayage).

Juste en dessous de ce bouton, vous trouverez des commutateurs rapides pour les **outils de performance en temps réel**, et vous pouvez actionner n'importe quel commutateur pour activer ou désactiver un outil.

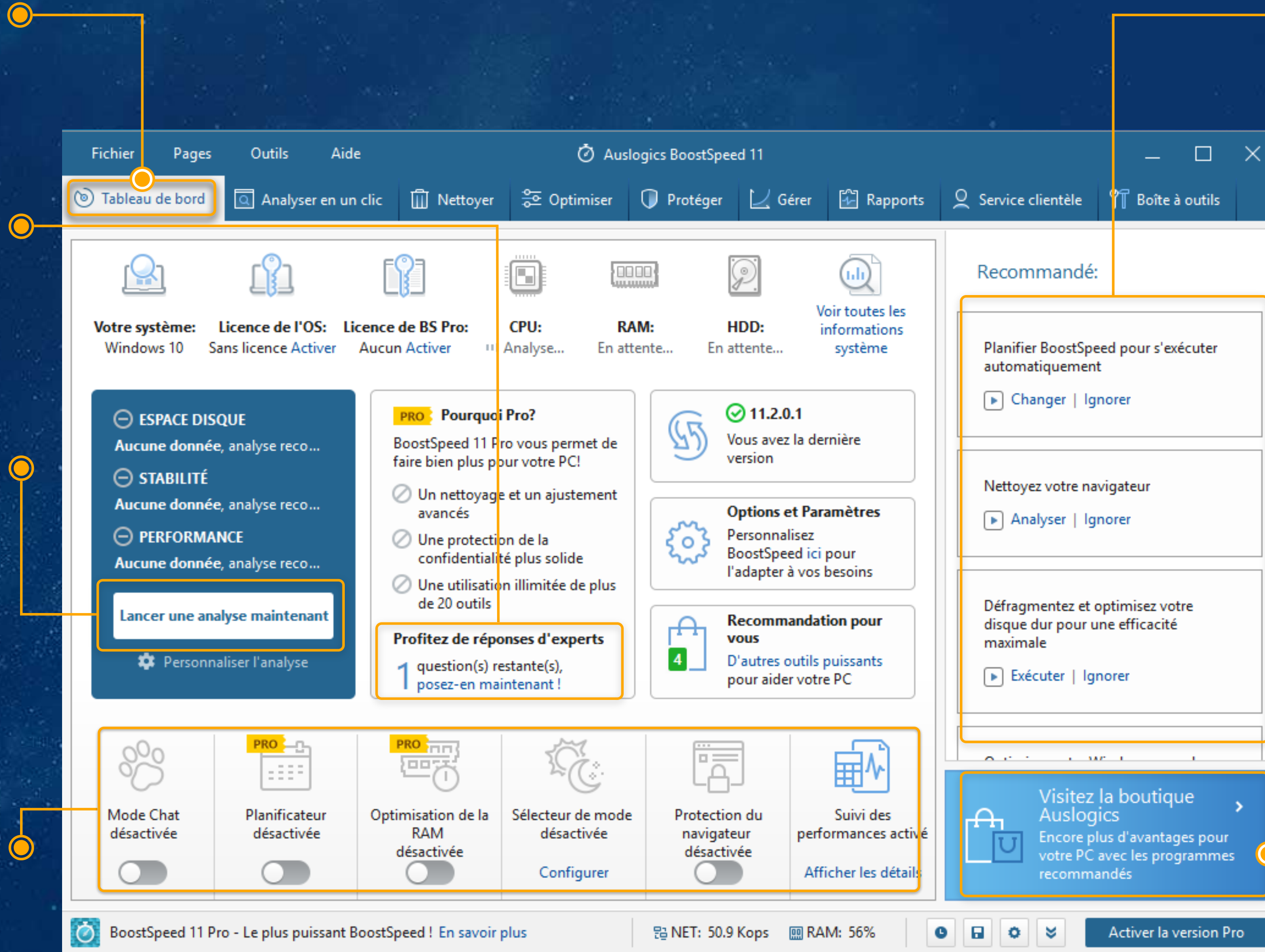

Sur la droite, consultez **les recommandations qui peuvent vous aider à améliorer encore plus les performances de votre PC**. Vous pouvez choisir de procéder avec les modifications recommandées à partir de là, ou ignorer celles que vous préférez ne pas appliquer.

Le lien vers l'**Auslogics Store** en bas à droite vous permet d'accéder à des logiciels plus utiles d'Auslogics et de ses partenaires, de consulter les informations sur chaque programme et de télécharger les installateurs.



# Analyser en un clic

L'onglet Analyse en un clic vous donne accès à la fonctionnalité d'analyse principale, vous permet de configurer des scanners de catégories individuelles et de consulter les résultats détaillés.

Pour avoir un aperçu **plus détaillé de l'un des scanners**, cliquez sur son nom dans le panneau de navigation de gauche. Cela ouvre la liste des éléments que le scanner parcourt et vous permet d'exclure tous les éléments que vous souhaitez ignorer pendant les numérisations.

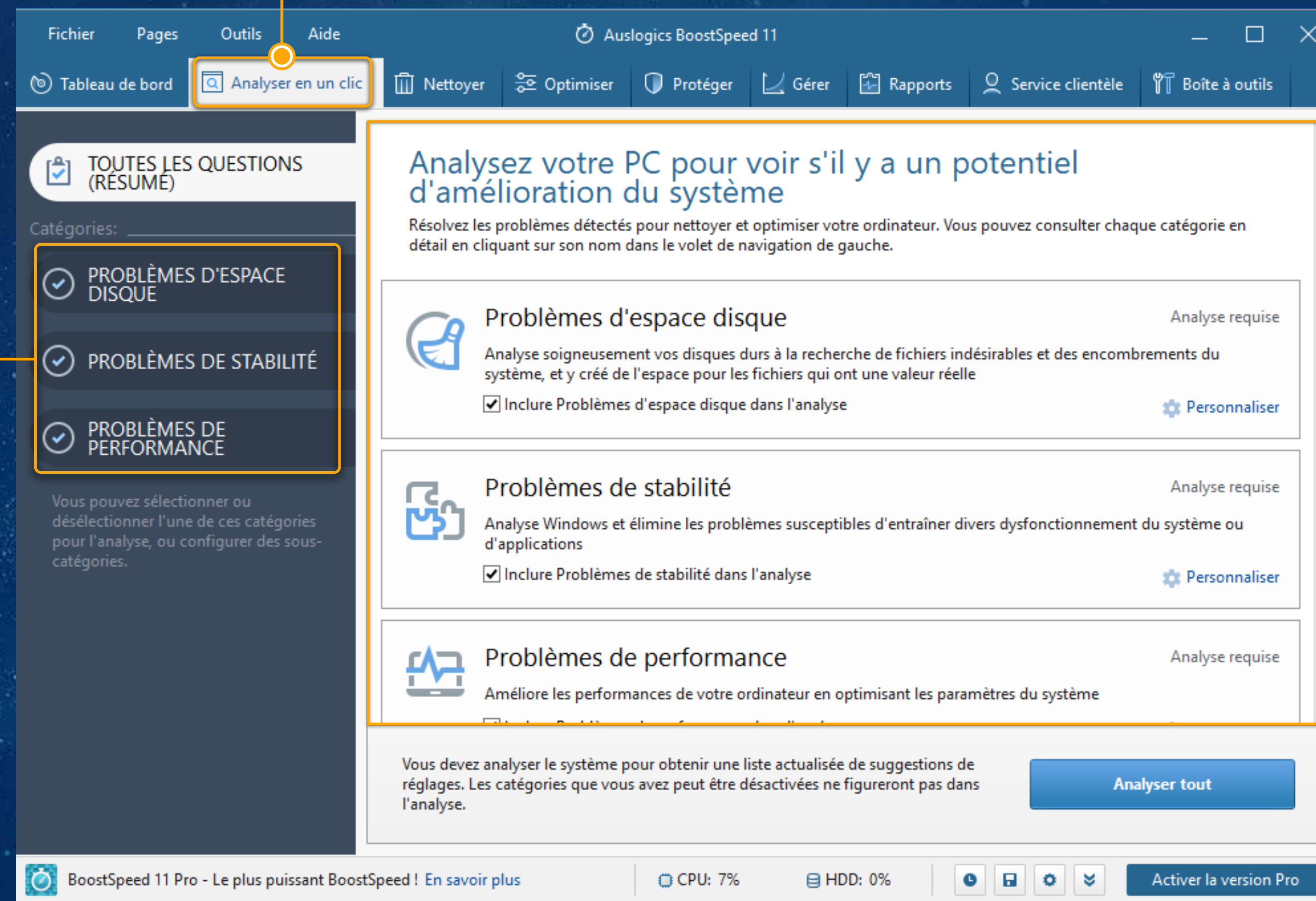

La fenêtre Résumé affiche les trois scanners avec leur état (en haut à droite), les liens pour personnaliser chaque scanner et les cases à cocher pour inclure ou exclure la catégorie des analyses.



# Analyser en un clic

Par défaut, **seuls les éléments qui sont sûrs à supprimer ou à modifier sont cochés**. Si vous avez de l'expérience en maintenance PC et que vous savez **ce qu'il y a sur votre PC**, vous pouvez activer les **catégories avancées de nettoyage et d'optimisation en cochant la case** au-dessus de la liste. Ceci peut aider à assurer un effet encore plus important sur les performances du PC, mais n'est recommandé que pour les utilisateurs d'ordinateurs expérimentés.

Pour lancer une analyse, sélectionnez les catégories à inclure (ou cochez simplement les catégories par défaut) et cliquez sur le bouton « **Tout analyser** ». Ceci lancera une analyse de votre ordinateur et vous pourrez voir la progression sur votre écran.

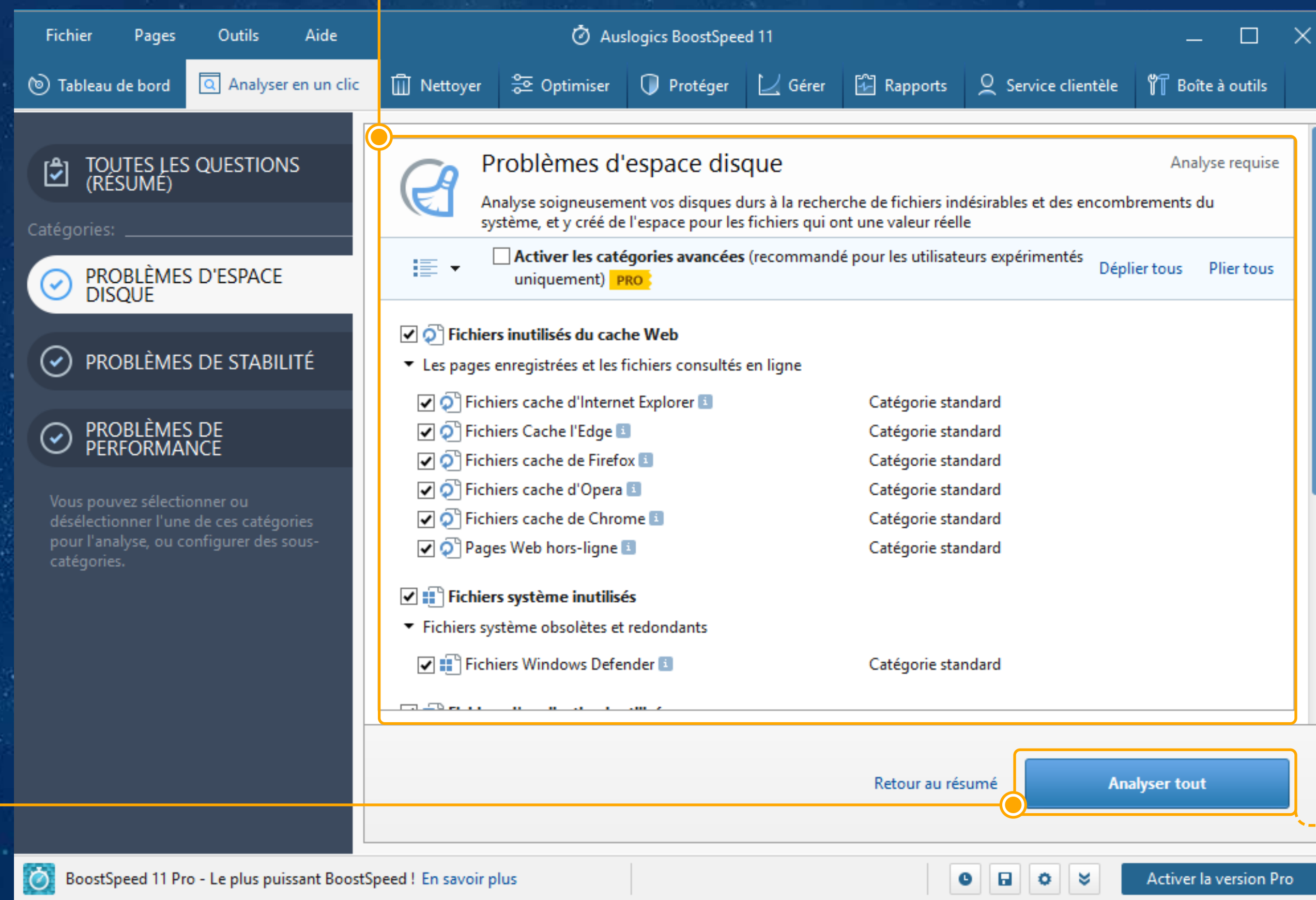

Une fois l'analyse terminée, vous pouvez afficher les rapports sur tous les problèmes détectés dans chaque catégorie en cliquant sur le lien « **Voir le rapport et personnaliser** ». Cela vous permet également de sélectionner les éléments détectés que vous souhaitez exclure du nettoyage et de la réparation. Une fois terminé, cliquez sur le bouton « **Résoudre tous les problèmes** » pour nettoyer et optimiser votre PC.

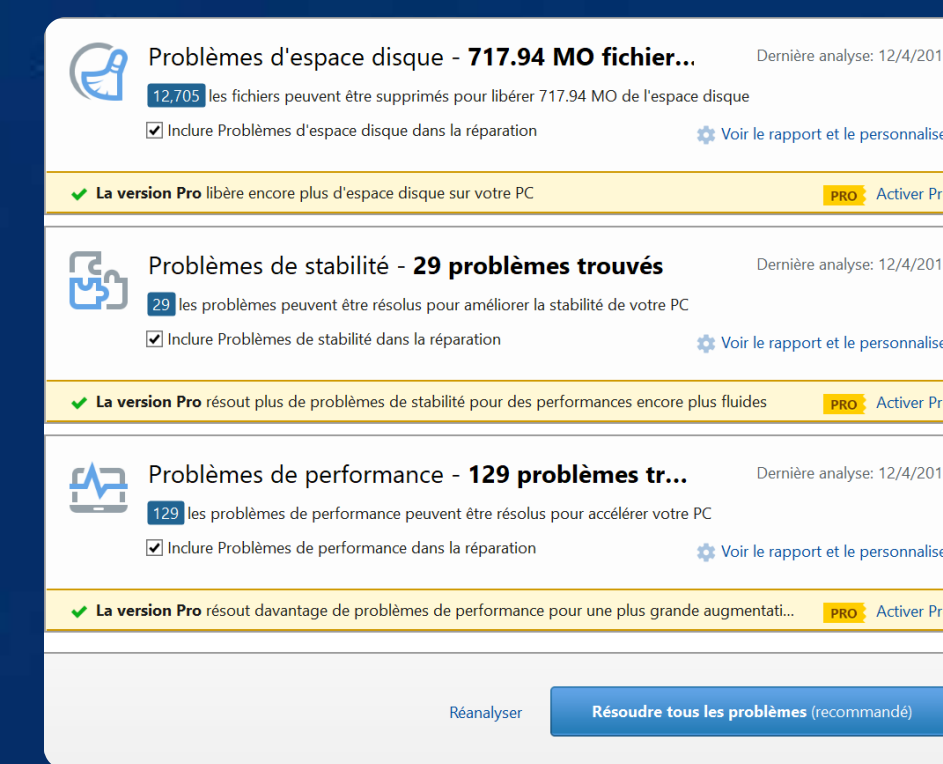



## Fonctionnalité principale

# Onglet Nettoyer

Outre l'Analyse en un clic, les trois onglets principaux que vous utiliserez sont Nettoyer, Optimiser et Protéger.

L'onglet **Nettoyer** vous donne un accès rapide à toutes les fonctionnalités BoostSpeed liées au nettoyage du système. Jetons un coup d'œil à vos options affichées sur cet écran de gauche à droite :

Dans **la première colonne**, vous pouvez sélectionner les disques que vous souhaitez nettoyer, puis choisir l'outil que vous souhaitez utiliser pour le nettoyage. Les disques sélectionnés sont mis en surbrillance en vert avec la coche verte en haut à droite. Les outils sélectionnés sont mis en surbrillance en vert avec la coche verte en haut à gauche.

**La deuxième colonne** fournit un accès rapide aux outils conçus pour nettoyer et peaufiner votre registre Windows et dossier système.

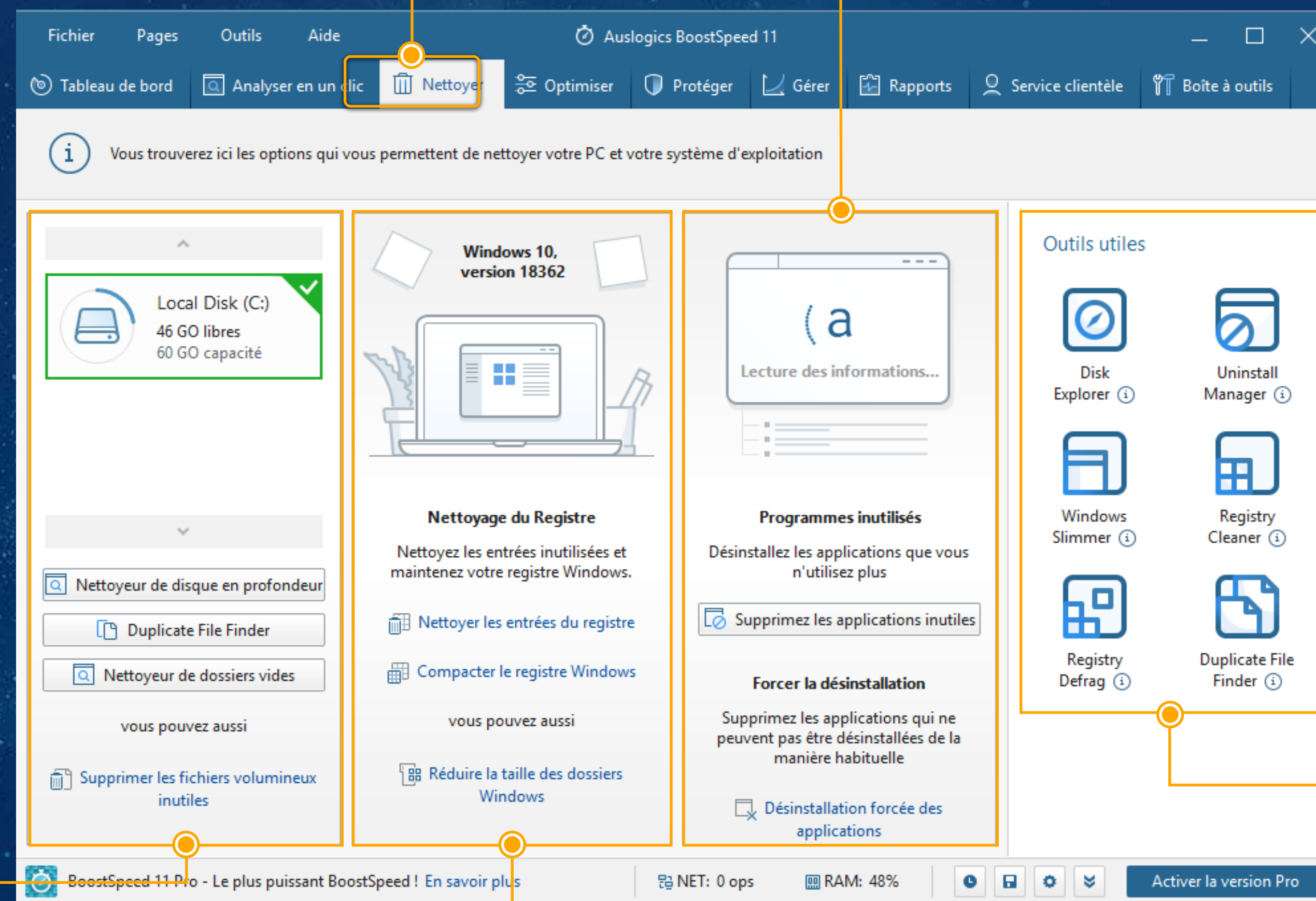

Libérez encore plus d'espace en utilisant **la troisième colonne** : ici vous pouvez désinstaller des logiciels inutilisés, y compris des applications difficiles à supprimer ou qui peuvent laisser des fichiers derrière vous.

**La quatrième colonne** répertorie les outils BoostSpeed qui peuvent aider à libérer de l'espace disque. La plupart d'entre eux sont déjà liés à partir des colonnes précédentes, mais ils sont toujours répertoriés ici par commodité.



# Fonctionnalité principale

## Onglet Optimiser

L'onglet **Optimiser** vous donne les outils et les options dont vous avez besoin pour assurer un fonctionnement de Windows plus efficace et productif.

Dans **la première colonne**, vous pouvez sélectionner des lecteurs à défragmenter et cliquer sur le bouton pour lancer la défragmentation. Si vous utilisez Windows 10, vous pouvez également exécuter l'optimisation spécifique à la version en cliquant sur le lien Windows 10 Protector ici.

**La deuxième colonne** vous donne un accès rapide aux modes spécifiques aux tâches que vous pouvez activer pour booster votre Windows pour ce que vous faites en ce moment. Vous pouvez activer le mode jeu lorsque vous souhaitez jouer à des jeux, le mode bureau pour travailler avec des documents et des applications de productivité, le mode économie pour économiser l'énergie de la batterie, ou le mode personnalisé que vous configurez vous-même. Cliquez sur l'icône d'engrenage à côté de l'en-tête de colonne pour personnaliser les modes.

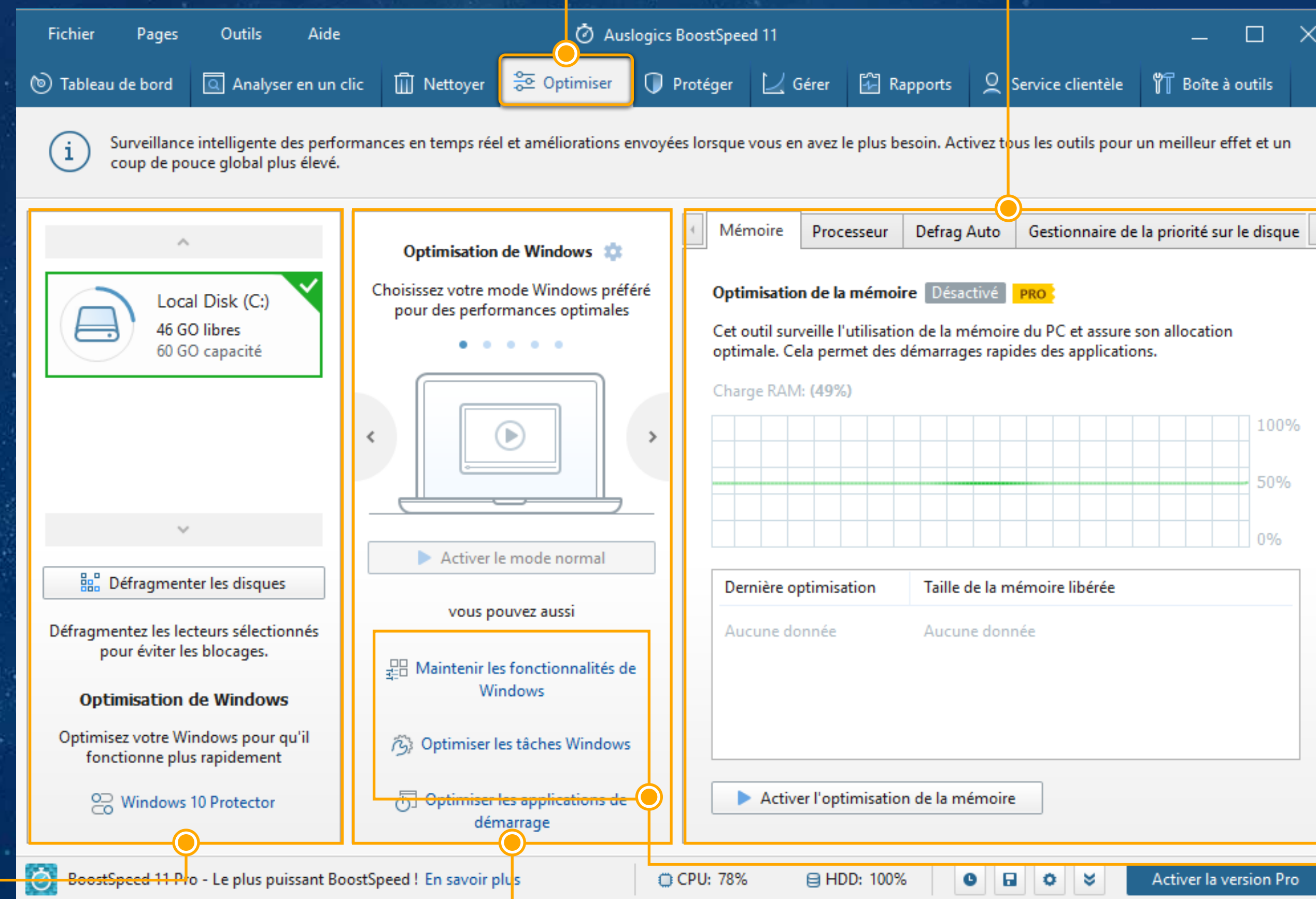

**La troisième colonne** vous permet d'examiner les statistiques actuelles sur les ressources et d'activer les outils d'accélération en temps réel : l'optimisation de la mémoire et du processeur, la défragmentation automatique, le gestionnaire de priorité de disque et la protection du bureau. Chacun de ces outils optimise la consommation des ressources et assure la meilleure vitesse pour les applications qui sont actives en ce moment. Nous vous recommandons de garder ces outils activés en tout temps pour aider les choses à fonctionner plus rapidement sur votre PC.

Juste en dessous du sélecteur de mode, vous trouverez des outils supplémentaires pour optimiser votre système d'exploitation. Vous pouvez exécuter des fonctionnalités de mise au point Windows supplémentaires à l'aide de la fonctionnalité Gérer Windows, optimiser les tâches du système ou trier et désactiver les éléments de démarrage automatique.



## Fonctionnalité principale

# Onglet Protéger

Lorsque l'analyse se termine, examinez les résultats en cliquant sur le lien « Vérifier les détails » à côté de chaque catégorie, et supprimez toutes les traces pour protéger votre vie privée. Si nécessaire, vous serez en mesure d'exclure certains des éléments détectés du nettoyage en décochant simplement les cases à côté d'eux.

Lorsque vous avez terminé, il suffit de cliquer sur le bouton « Résoudre tous les problèmes » pour obtenir toutes ces traces de confidentialité supprimées et vos données personnelles protégées.

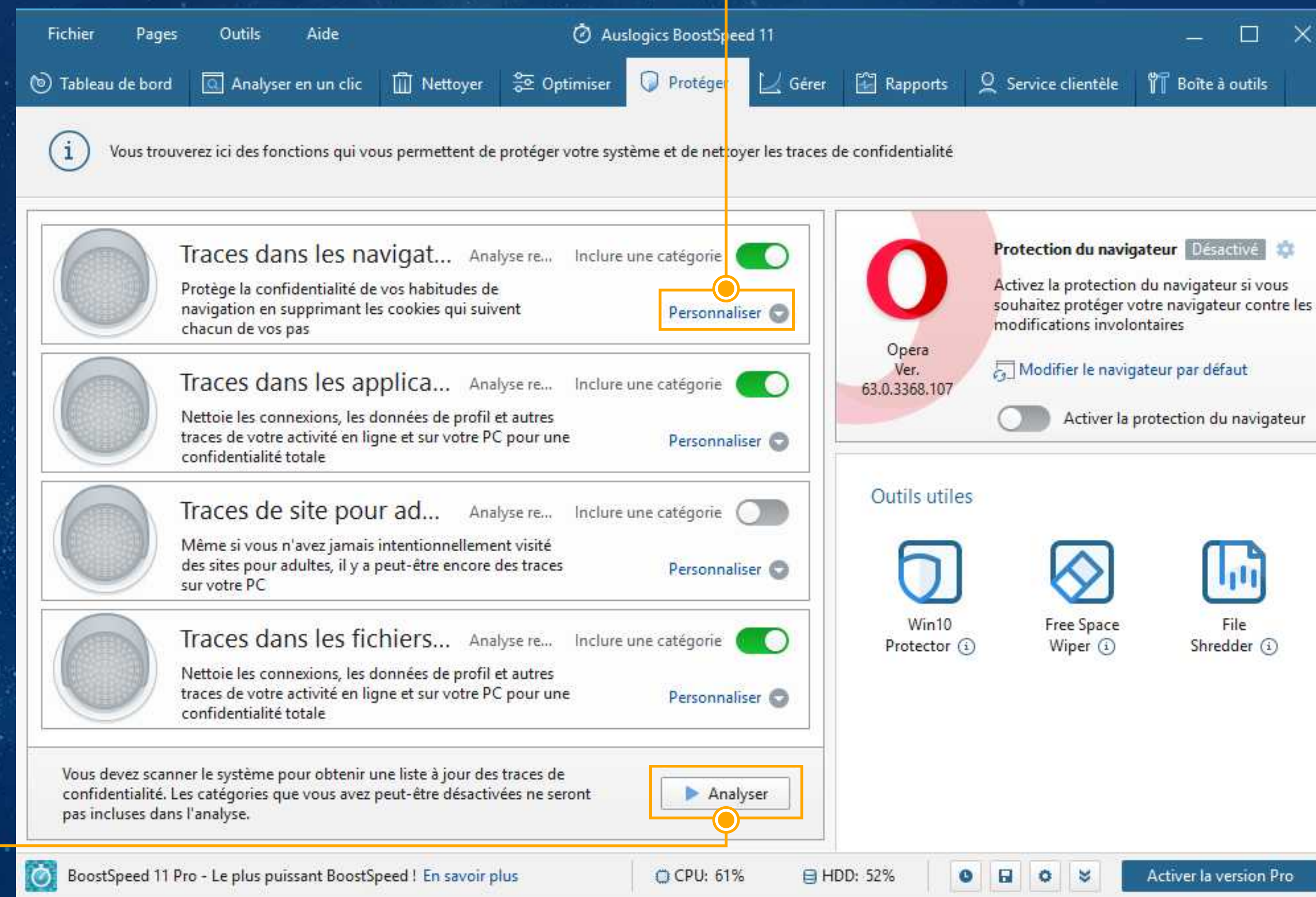

### NOTE

Les outils que vous voyez recommandés sous les onglets Nettoyage, Optimiser et Protéger peuvent également être trouvés sous l'onglet Tous les outils : c'est là que vous pouvez accéder rapidement à n'importe quel outil dont vous avez besoin sans avoir à le chercher sous différents onglets. Nous parlerons plus en détail de chaque outil dans le présent guide.



Fonctionnalité principale

# Onolet Gérer

En plus des fonctionnalités d'optimisation plus courantes que nous avons examinées plus tôt dans ce guide, BoostSpeed vous donne encore plus de contrôle sur votre système Windows en vérifiant chaque coin de celui-ci pour les réglages potentiels qui pourraient être appliqués pour améliorer la sécurité, la stabilité et vitesse.

L'onglet **maintenir** vous permet d'effectuer une vérification de ces modifications potentielles, de passer en revue les suggestions et d'appliquer celles dont vous voulez que votre PC bénéficie. BoostSpeed recherchera les modifications dans les catégories **Performance, Stabilité, Sécurité et Internet**. Une fois l'analyse terminée, vous obtiendrez probablement une longue liste de recommandations personnalisées, qui peuvent inclure des modifications matérielles ou d'autres modifications similaires qui doivent être appliquées manuellement, ainsi qu'un certain nombre de modifications que vous pouvez faire appliquer automatiquement par BoostSpeed en votre nom. Passez en revue chaque ajustement et décochez ceux dont vous n'êtes pas sûr, puis cliquez sur le bouton « Appliquer tous les ajustements sélectionnés » pour que BoostSpeed effectue les ajustements un par un.

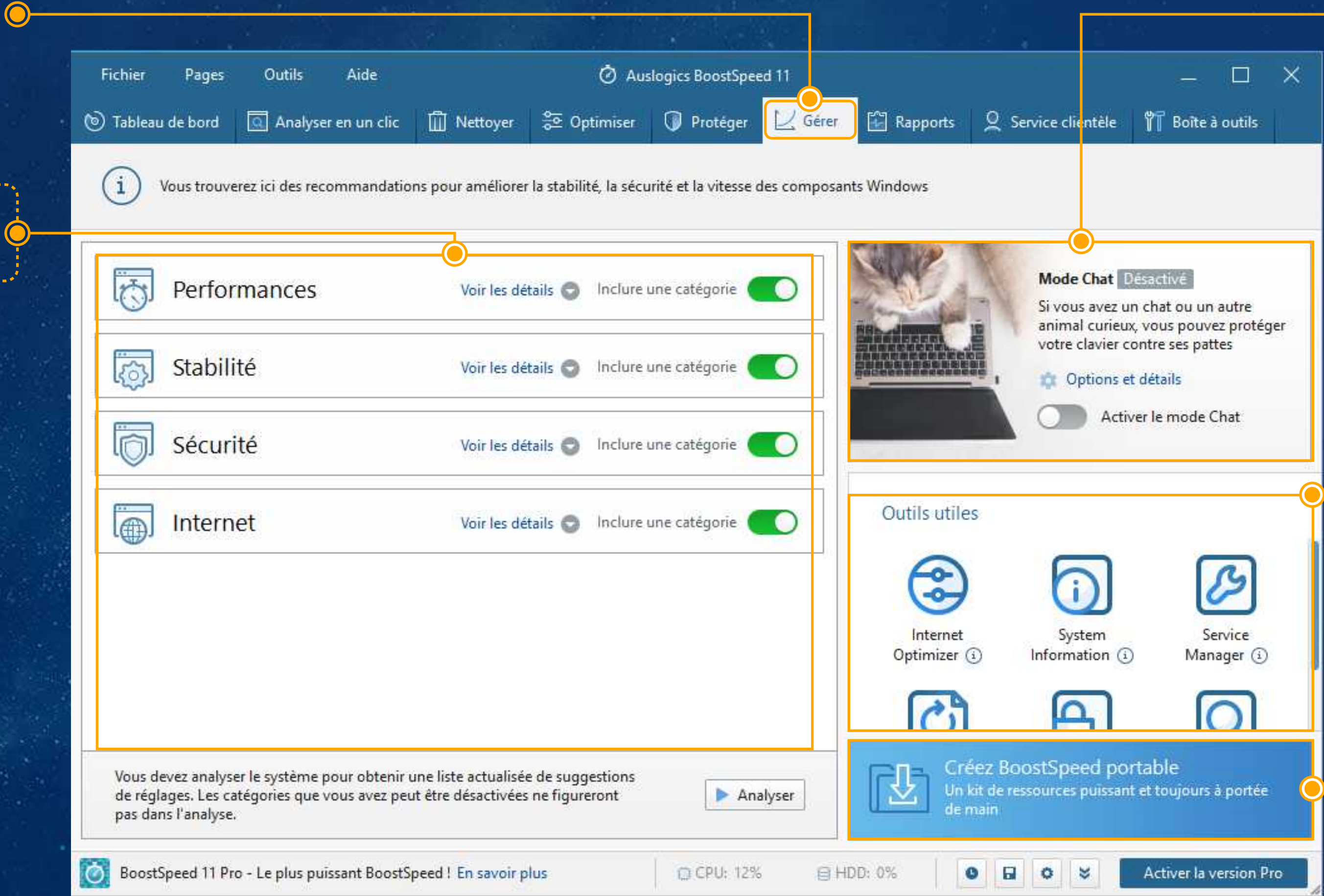

**Mode Chat** (voir la page suivante pour plus d'informations)

Juste en dessous du mode Chat, vous obtenez des raccourcis vers certains outils de maintenance système utiles.

Plus bas se trouve une fonctionnalité qui vous sera utile si vous avez besoin de booster vos autres ordinateurs sans avoir à y installer BoostSpeed. Vous pouvez simplement créer une version portable de BoostSpeed, l'enregistrer sur une clé USB et l'utiliser sur d'autres PC de votre foyer. Ceci est particulièrement utile lorsque vous voulez exécuter la maintenance sur un ordinateur qui manque d'espace disque et n'a pas de place pour installer d'autres logiciels. Vous pouvez maintenant faire en sorte que tous les ordinateurs de votre maison fonctionnent bien et aider votre famille à profiter pleinement de leurs ordinateurs. Gardez à l'esprit que si vous souhaitez utiliser BoostSpeed Portable à des fins commerciales, vous devrez acheter une licence.



## Fonctionnalité principale

# Onglet Gérer

Avez-vous des animaux de compagnie dans votre maison qui aimeraient traîner à côté de ou sur votre bureau ? Alors vous adorerez la fonction **Mode Chat** conçue pour protéger votre ordinateur des accidents causés par les animaux domestiques. Lorsqu'il est activé, le mode verrouille votre clavier (et votre souris, en option) lorsque vous n'êtes pas sur votre PC, ce qui permet à votre chat de se reposer en toute sécurité sur votre clavier, de jouer avec votre souris ou d'essayer de taper des messages sans risquer que vous ne soyez contrarié par le résultat. Les accidents que cela aide à prévenir peuvent être de véritables catastrophes, comme l'ont signalé de nombreux propriétaires d'animaux de compagnie qui ont perdu des données importantes ou perdu l'accès à leur ordinateur à cause de leurs animaux de compagnie.

### ! NOTE

Si vous réglez le temps d'inactivité sur 1 minute, vous verrez peut-être le mode Chat s'activer lorsque vous lisez un grand article à l'écran ou que vous consultez d'autres informations sans toucher votre clavier ou votre souris pendant plus d'une minute. Cependant, si vous le réglez sur 5 minutes ou plus, votre chat risque de sauter sur le clavier de votre PC avant que le mode n'ait la possibilité de le protéger. Une bonne solution serait de régler le temps sur 1 minute, mais d'activer le mode à chaque fois juste avant de vous éloigner de votre PC au lieu de le garder allumé en permanence.

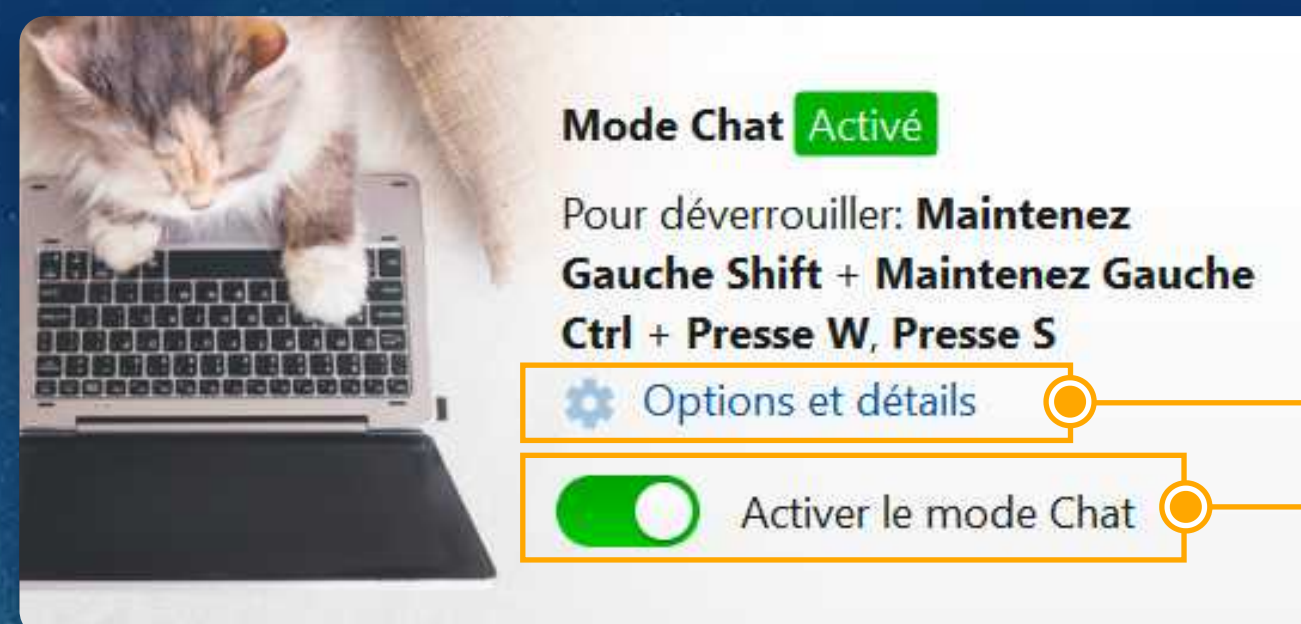

Voici comment fonctionne l'outil.

- Cliquez sur le lien « **Options et détails** » pour définir le temps qui doit s'écouler sans aucune activité sur votre PC, après quoi le mode est activé. Vous pouvez également choisir si vous voulez que les boutons de votre souris soient verrouillés en plus du clavier ; choisissez la combinaison de touches à utiliser pour désactiver le mode et définir d'autres options. Une fois terminé, cliquez sur le bouton « **OK** ».

- Maintenant, vous pouvez appuyer sur le bouton « **Activer le mode chat** » à chaque fois que vous êtes sur le point de vous éloigner de votre PC, ou de l'activer à tout moment, pour qu'il s'allume une fois que votre PC a été inactif pendant le temps spécifié.

**Pour désactiver le mode** lorsque vous retournez sur votre PC, cliquez simplement sur la combinaison de touches que vous avez définie pour le mode Chat. Si vous l'avez oublié, ne vous inquiétez pas : votre écran vous affichera un message lorsque votre PC sera verrouillé par BoostSpeed.



## Fonctionnalité principale

# Onglet Rapports

Lorsque vous exécutez des opérations de maintenance ou d'optimisation sur votre ordinateur, il est important d'être en mesure de voir les résultats que vous obtenez. L'onglet **Rapports** vous offre cette opportunité, et vous permet de voir quand la maintenance est nécessaire.

Sur le côté gauche de l'écran, vous pouvez surveiller **les statistiques actuelles d'utilisation des ressources**.

Vous obtenez ainsi une excellente vue d'ensemble de la façon dont votre système gère toutes les tâches et applications qui y sont actuellement exécutées. Si vous voyez des charges extrêmement élevées sur le CPU, le disque, le réseau ou la mémoire, vous saurez que quelque chose ne va pas et vous pourrez agir en utilisant les onglets Nettoyer et Optimiser.

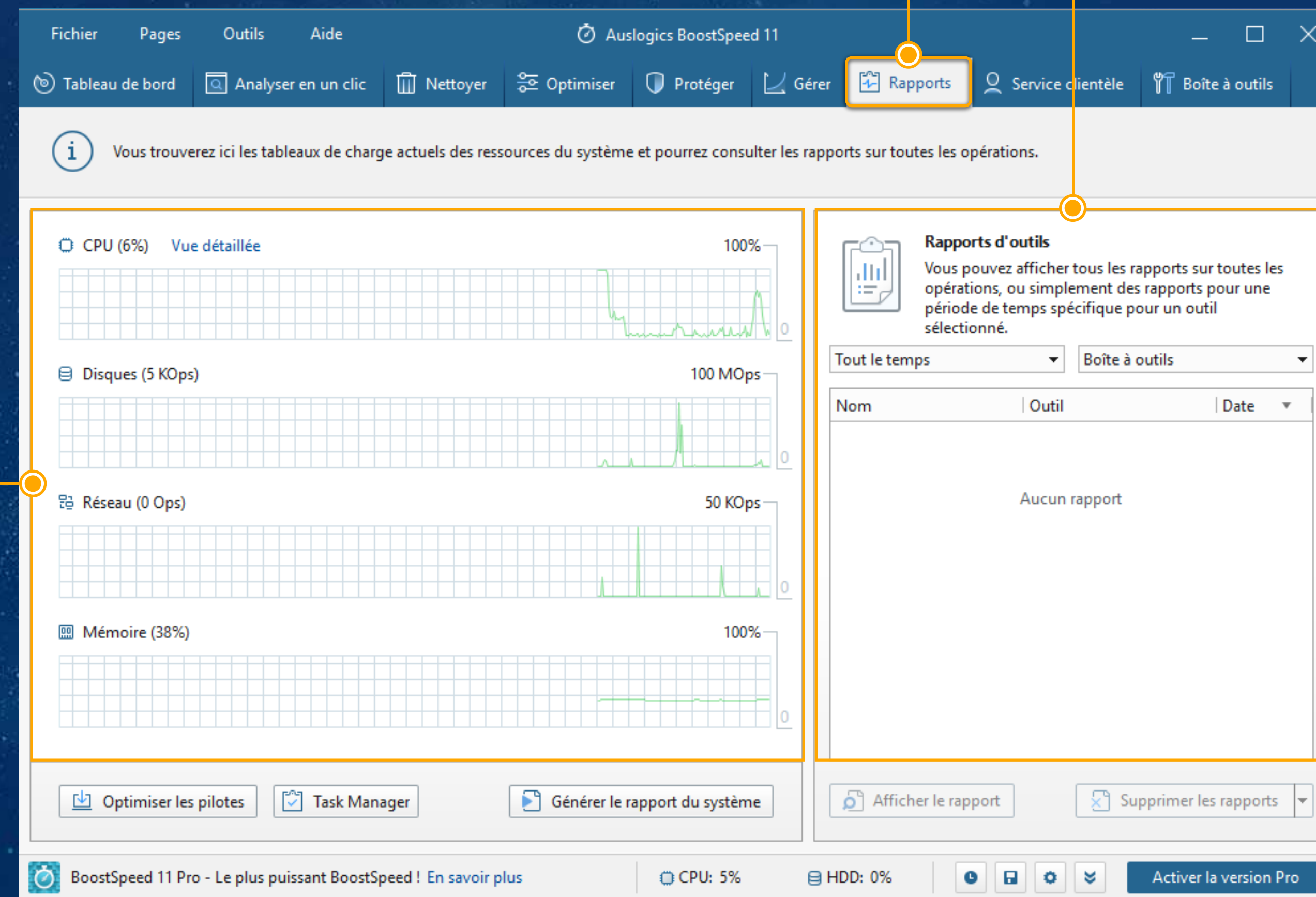

Sur le côté droit vous voyez un **tableau qui liste les rapports** créés après chaque opération. Le nom de l'état, le nom de l'outil qui l'a créé et la date d'exécution de l'opération apparaissent. **Filtres** au-dessus du tableau vous permettent de rechercher des rapports spécifiques par temps de création et par nom d'outil. Cliquez sur un rapport dans le tableau pour le sélectionner, puis cliquez sur le bouton «**Voir le rapport**» sous le tableau pour le visualiser. Utilisez le bouton «**Supprimer**» pour supprimer tous les rapports déjà créés ou seulement les rapports listés ci-dessus (ceux qui correspondent à vos filtres de recherche) : vous pouvez sélectionner l'option que vous voulez dans le menu déroulant qui s'ouvre lorsque vous cliquez sur la flèche du bouton «Supprimer».



# Onglet Service clientèle

Chaque fois que vous rencontrez des problèmes avec l'utilisation de BoostSpeed, ou si vous avez simplement besoin d'aide pour améliorer le fonctionnement de votre PC, l'onglet Service clientèle vous offre une multitude d'options d'aide.

La section « **Poser une question** » vous permet de poser aux experts en ligne vos questions relatives à l'utilisation du logiciel Auslogics ou à l'optimisation de votre PC. Vous pouvez également y consulter d'autres questions et réponses et voir si ce dont vous avez besoin a déjà été posté auparavant. Pour utiliser cette fonction, vous devez vous inscrire en fournissant votre adresse électronique et en créant un mot de passe. Pour ce faire, faites défiler vers le bas pour voir le lien « **S'inscrire ici !** » sous le formulaire de connexion. Cliquez sur le lien, puis entrez votre nom ou un surnom pour vous identifier sur les pages du forum, et cliquez sur le bouton « **S'inscrire** ».

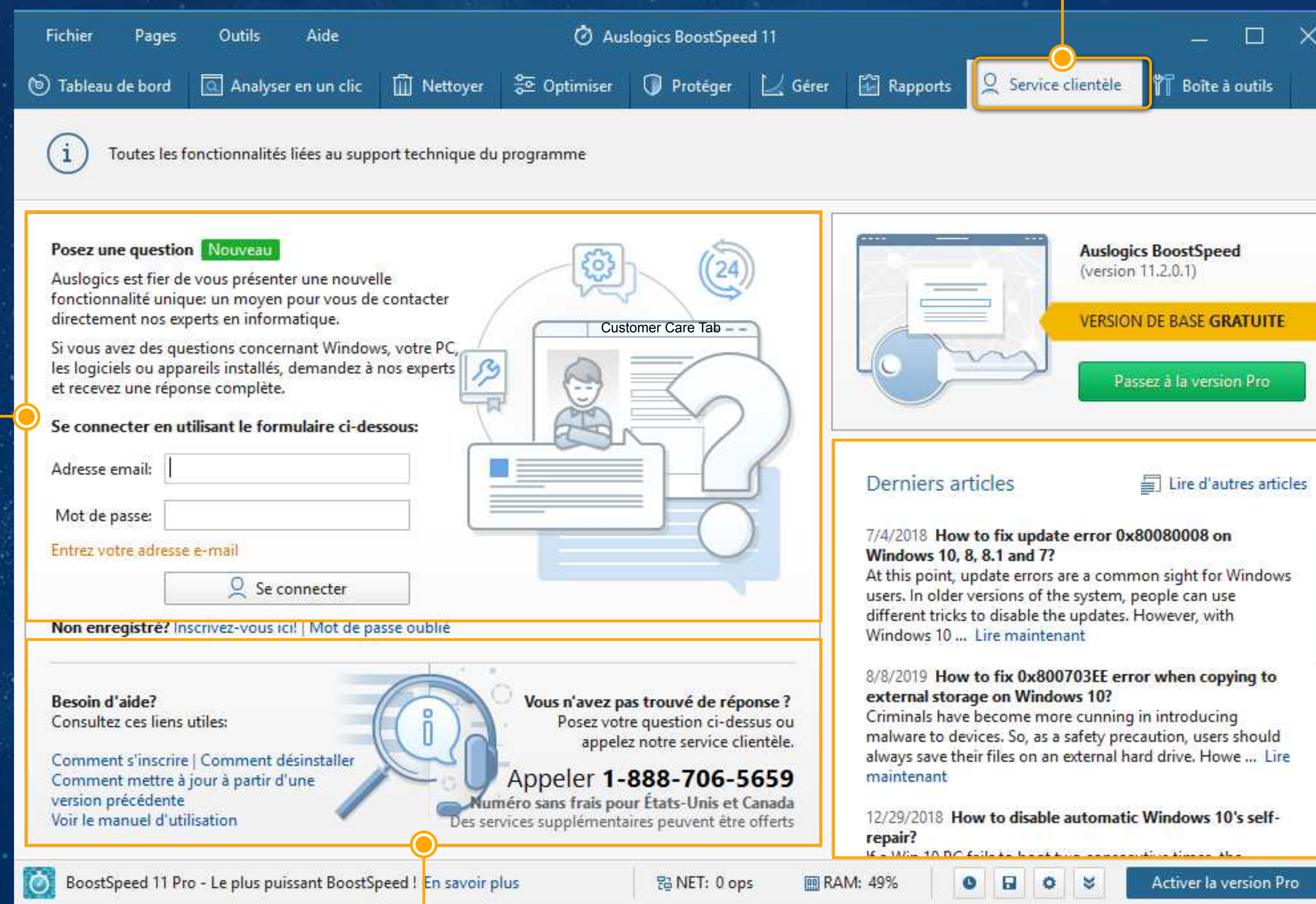

Le côté droit de l'écran vous donne accès à encore plus d'informations sur les différents problèmes Windows que vous pouvez rencontrer en fournissant des liens vers les articles du blog Auslogics.

Juste en dessous de la section « Poser une question », vous voyez des liens vers **les rubriques d'aide les plus courantes** et un **numéro de téléphone** qui vous permet de contacter un agent en direct pour de l'aide. Notez que l'aide pour l'enregistrement et le fonctionnement du logiciel Auslogics est gratuite, mais l'agent peut offrir des services payants supplémentaires (optionnels).



## Fonctionnalité principale

# Onglet Service clientèle : Poser une question

Une fois que vous avez cliqué sur le bouton « S'inscrire » (comme décrit dans la page précédente), allez dans votre boîte de réception à l'adresse que vous avez indiquée dans le formulaire et **cherchez un message de confirmation avec votre mot de passe généré automatiquement**. Vous devrez utiliser ce mot de passe pour vous connecter lorsque vous irez poser votre question. Revenez à l'onglet Service clientèle dans BoostSpeed et connectez-vous à l'aide de l'adresse e-mail et du mot de passe. Une fois connecté, cliquez sur le bouton « **Poser une question** », qui ouvrira un formulaire qui vous permettra de remplir les détails de votre question.



Sélectionnez la catégorie et la sous-catégorie pour votre sujet de question, tapez un sujet descriptif et écrivez votre question dans le grand champ vide. Vous pouvez également utiliser l'option « **Ajouter un fichier** » pour ajouter des captures d'écran ou d'autres fichiers afin de fournir plus d'informations sur le problème que vous avez. Une fois terminé, cliquez sur le bouton « **Envoyer** ». Votre question sera examinée et affichée sur le forum Web, et vous serez en mesure de vous connecter et de voir les réponses à votre question. Voir votre boîte de réception pour un lien vers le forum.



L'onglet **Tous les outils** répertorie toutes les applications incluses dans BoostSpeed, les divisant en catégories de performances :

Les outils **Système** vous permettent d'exécuter la maintenance et l'optimisation sur votre système Windows.

**Outils de disque** fournissent de multiples façons de nettoyer votre PC, défragmenter et maintenir vos lecteurs de disque.

Les outils **Internet et Navigateur** aident à améliorer la vitesse de connexion et à accélérer le chargement du contenu en ligne.

**Outils de sécurité** aide à protéger vos informations personnelles et à protéger votre PC contre les menaces.

Les **Outils d'information** vous permettent d'obtenir et d'examiner des informations sur votre système et les différents aspects de son fonctionnement.

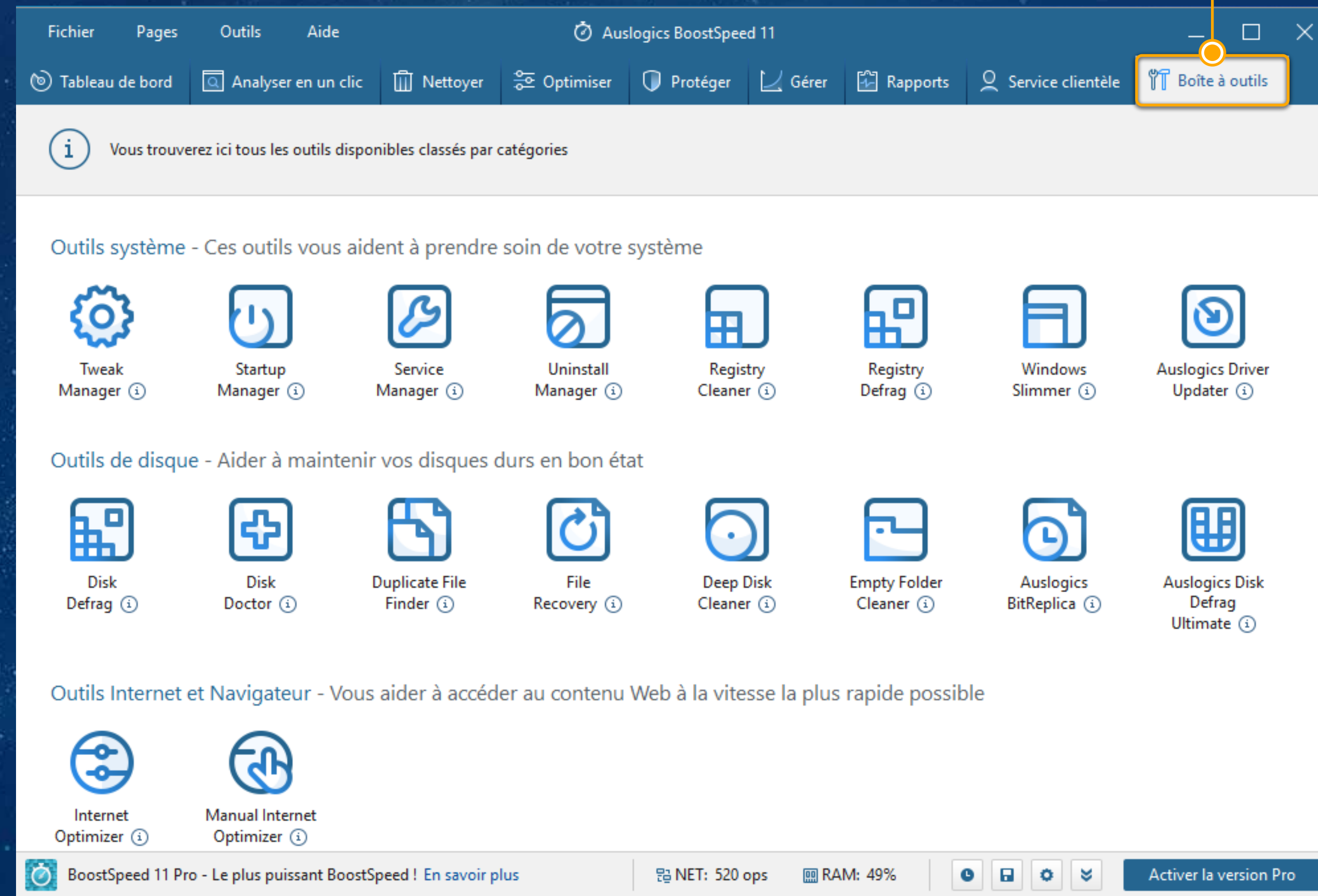

Cliquez sur un outil pour le lancer, et il s'ouvrira sous forme d'onglet dans BoostSpeed.

Si vous avez besoin de **fermer tous les onglets d'outils ouverts** en une seule fois ou, **de les garder tous ouverts lorsque** vous redémarrez BoostSpeed, utilisez **l'option Pages** dans le menu principal du programme en haut de la fenêtre : cliquez dessus pour ouvrir la liste déroulante et sélectionnez l'option souhaitée.

Pour savoir ce que fait un outil ou comment il fonctionne, passez votre souris dessus pour obtenir un indice.

## NOTE

Vous avez vu bon nombre de ces outils recommandés sous d'autres onglets pertinents tout au long du programme, mais ils sont tous énumérés ici au même endroit pour vous aider à trouver l'outil dont vous avez besoin lorsque vous cherchez à effectuer une tâche précise.



# Défragmentation automatique

BoostSpeed vous permet de planifier un entretien régulier pour les nettoyages et les mises à jour. Cela permet à votre PC de fonctionner rapidement et en douceur en permanence.

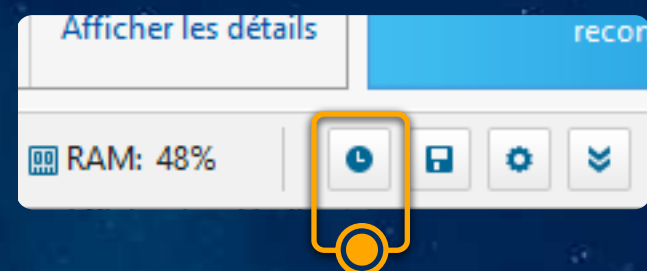

Pour planifier les tâches, cliquez sur l'icône de l'horloge en bas à droite de la fenêtre du programme principal.

Une fenêtre s'ouvrira sur l'onglet « **Planification de défragmentation des disques** », où vous pouvez configurer un calendrier pour la défragmentation automatique de vos lecteurs de disques.

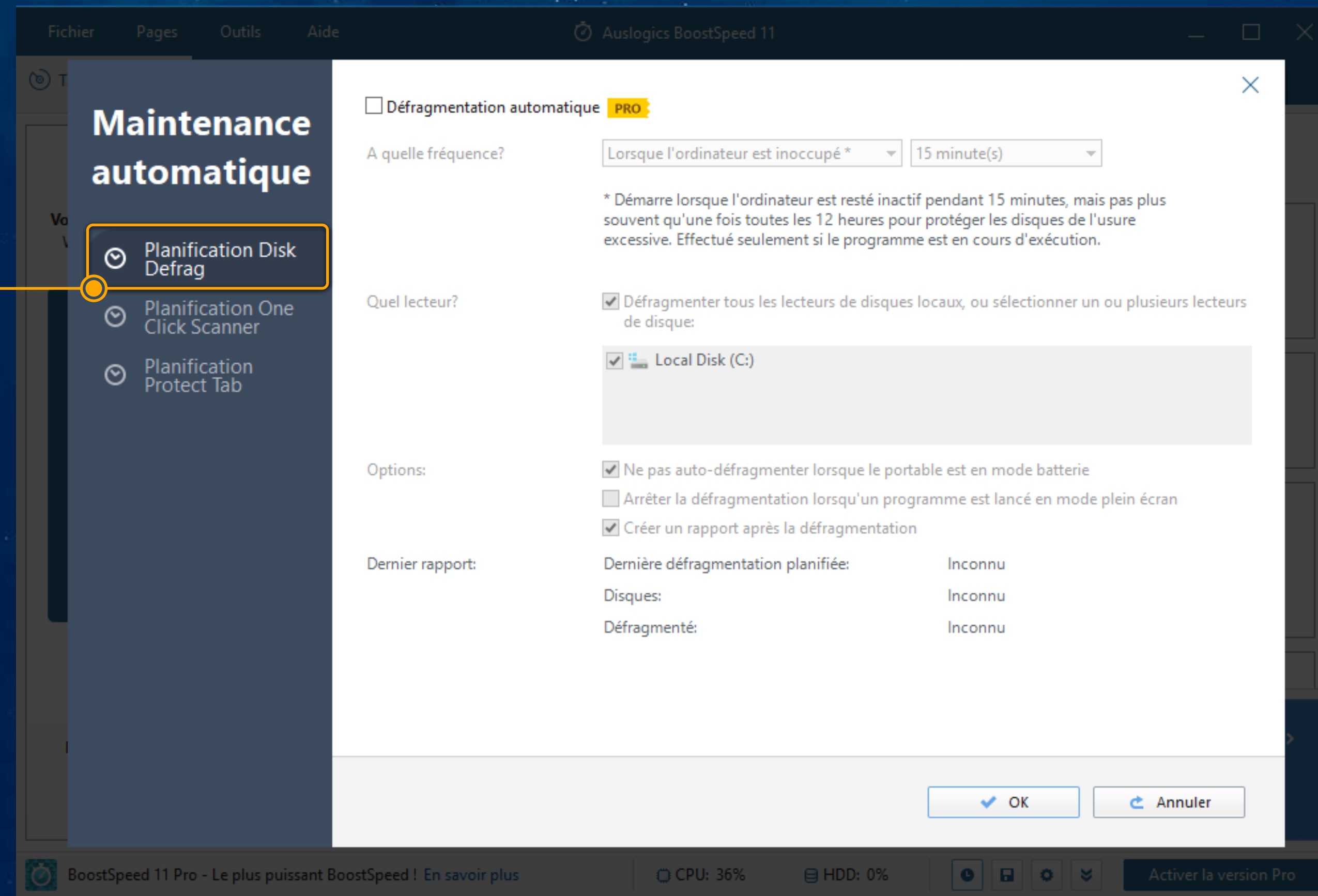

Choisissez la fréquence à laquelle vous souhaitez exécuter la défragmentation et les lecteurs que vous souhaitez que BoostSpeed défragmente automatiquement.

Vous pouvez également activer d'autres options pour empêcher les défragmentations d'interférer avec l'utilisation de votre PC. Réglez BoostSpeed pour créer un rapport après chaque défragmentation automatique, si vous le souhaitez. Vous pourrez voir de brèves statistiques sur les défragmentations précédents ci-dessous toutes les options.



# Analyse et réparation en un clic

L'onglet « **Planification de l'Analyse en un clic** » dans la fenêtre du planificateur vous permet de configurer des analyses automatiques pour les problèmes **d'espace disque, de stabilité et de performances** - la fonctionnalité que vous exécutez manuellement en utilisant l'onglet Scanneur en un clic dans la fenêtre principale BoostSpeed. Le fait que BoostSpeed exécute ces tâches automatiquement et régulièrement vous libère du temps et vous aide à garantir des performances optimales de votre PC sans que vous ayez à faire quoi que ce soit à la main.

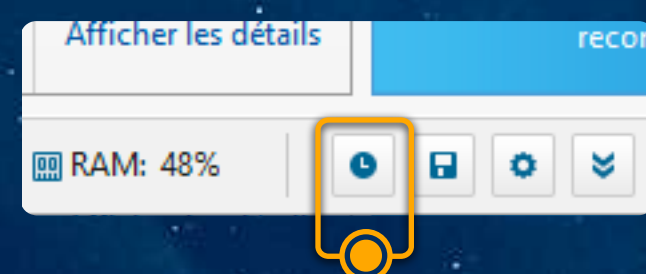

Pour accéder aux réglages de l'analyse en un clic cliquez sur l'icône horloge en bas à droite de la fenêtre du programme.

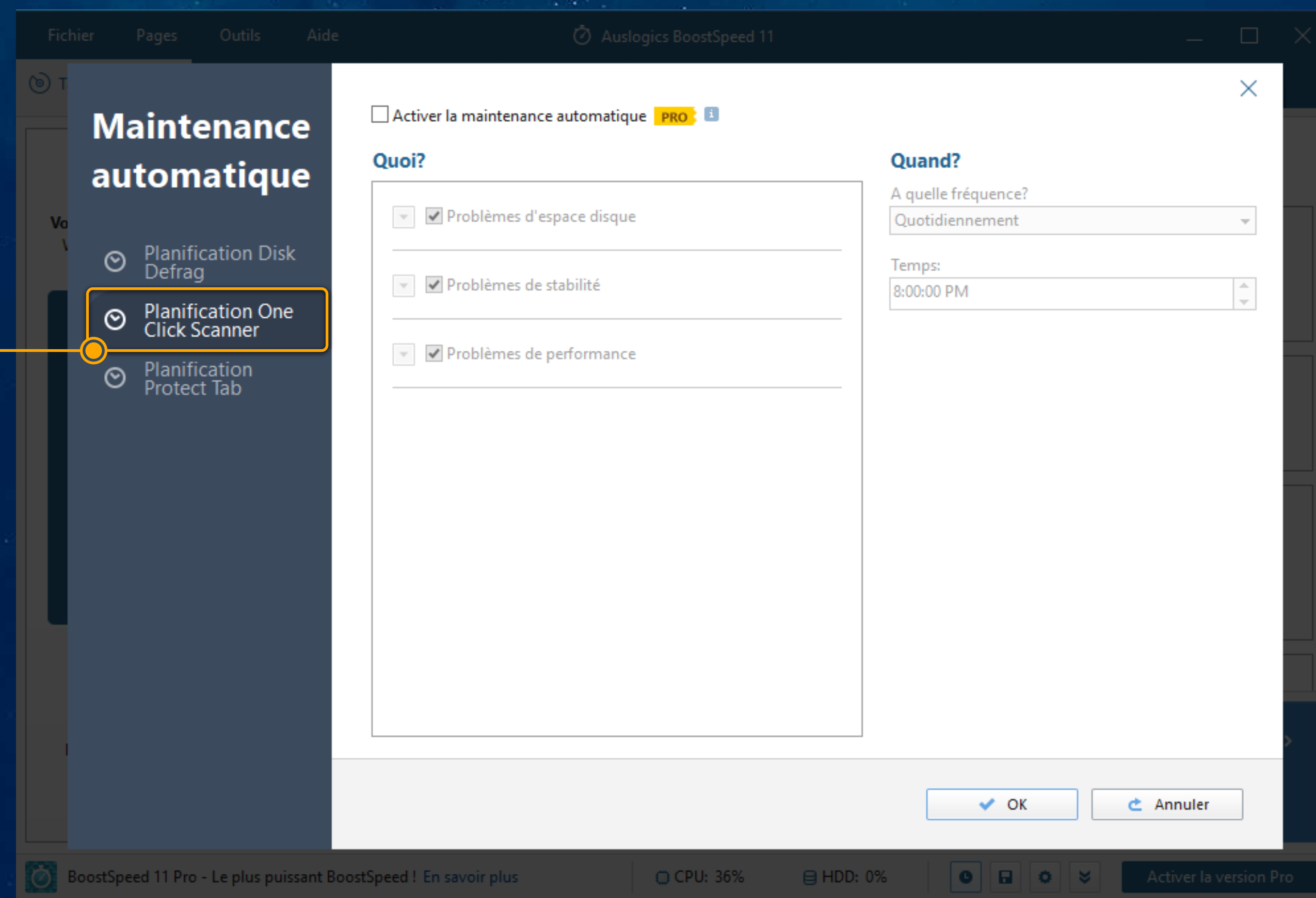

Sélectionnez les catégories que vous voulez inclure dans l'analyse et la réparation régulières (vous pouvez cliquer sur la flèche à côté du nom de la catégorie et sélectionner des sous-catégories spécifiques uniquement, si vous le souhaitez). Spécifiez maintenant l'heure qui convient pour l'exécution de la maintenance. Il est préférable de régler une heure à laquelle votre PC est généralement allumé, mais vous ne l'utilisez pas beaucoup. Cliquez sur OK lorsque vous avez terminé.



En plus du nettoyage des fichiers inutiles et de l'optimisation des performances, vous pouvez demander à BoostSpeed d'exécuter des nettoyages réguliers des traces de confidentialité à l'aide de la fenêtre « **Planifier la protection des onglets** ».

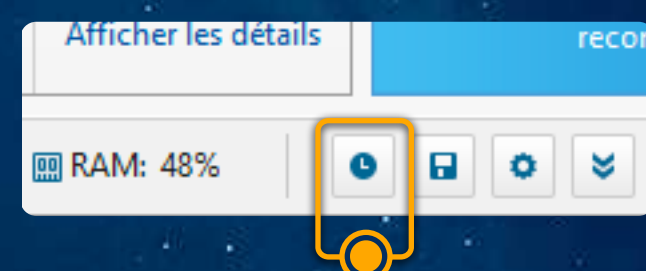

Pour accéder aux options de planification du nettoyage de la confidentialité, cliquez sur l'icône de l'horloge en bas à droite de la fenêtre principale du programme

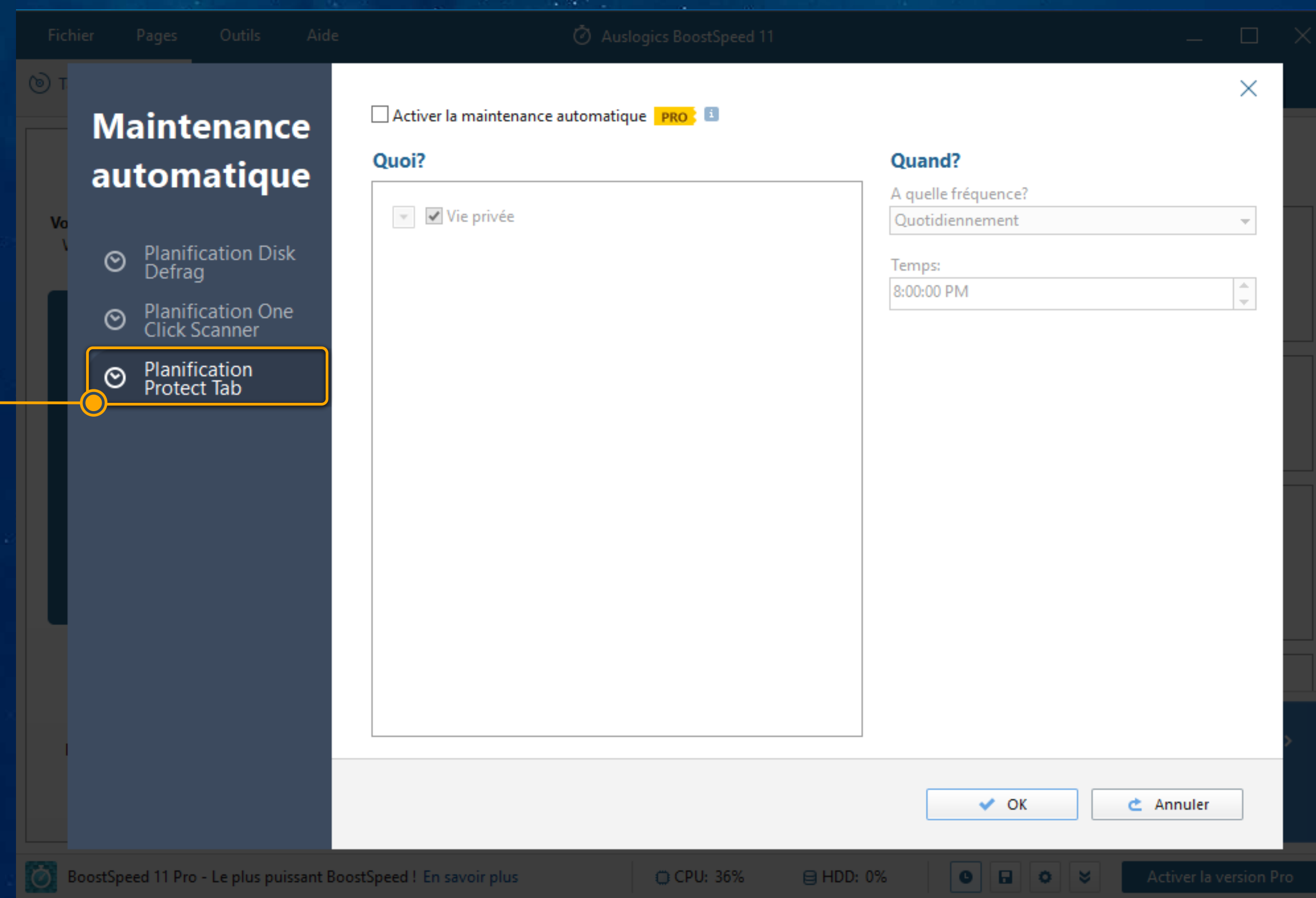

Tout comme vous l'avez fait lors de la planification de l'Analyse en un clic, vous pouvez cliquer ici sur la flèche à côté du mot « Confidentialité » pour développer la liste des sous-catégories, et les cocher ou les décocher si nécessaire. Choisissez ensuite la fréquence et l'heure de vos nettoyages réguliers et cliquez sur OK lorsque vous avez terminé.

Effacer les traces de vos données privées, y compris les cartes de crédit et les informations bancaires, de divers endroits sur votre PC permet de s'assurer que ces informations ne tomberont jamais entre de mauvaises mains.



# Paramètres généraux

Bien que BoostSpeed fonctionne très bien sur les paramètres par défaut, il offre également des options de personnalisation étendues, de sorte que vous pouvez profiter d'un programme qui a l'apparence et le fonctionnement que vous souhaitez.

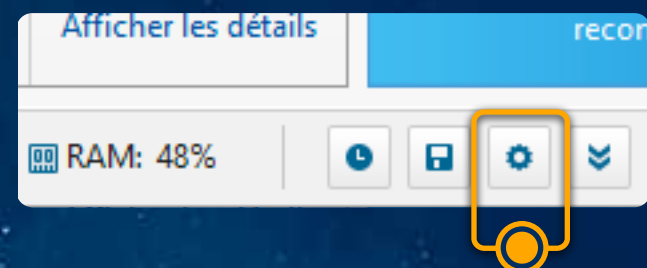

Pour accéder aux réglages de BoostSpeed, cliquez sur l'icône d'engrenage en bas à droite de la fenêtre principale du programme.

Cela ouvrira la fenêtre Paramètres sur l'onglet Général.

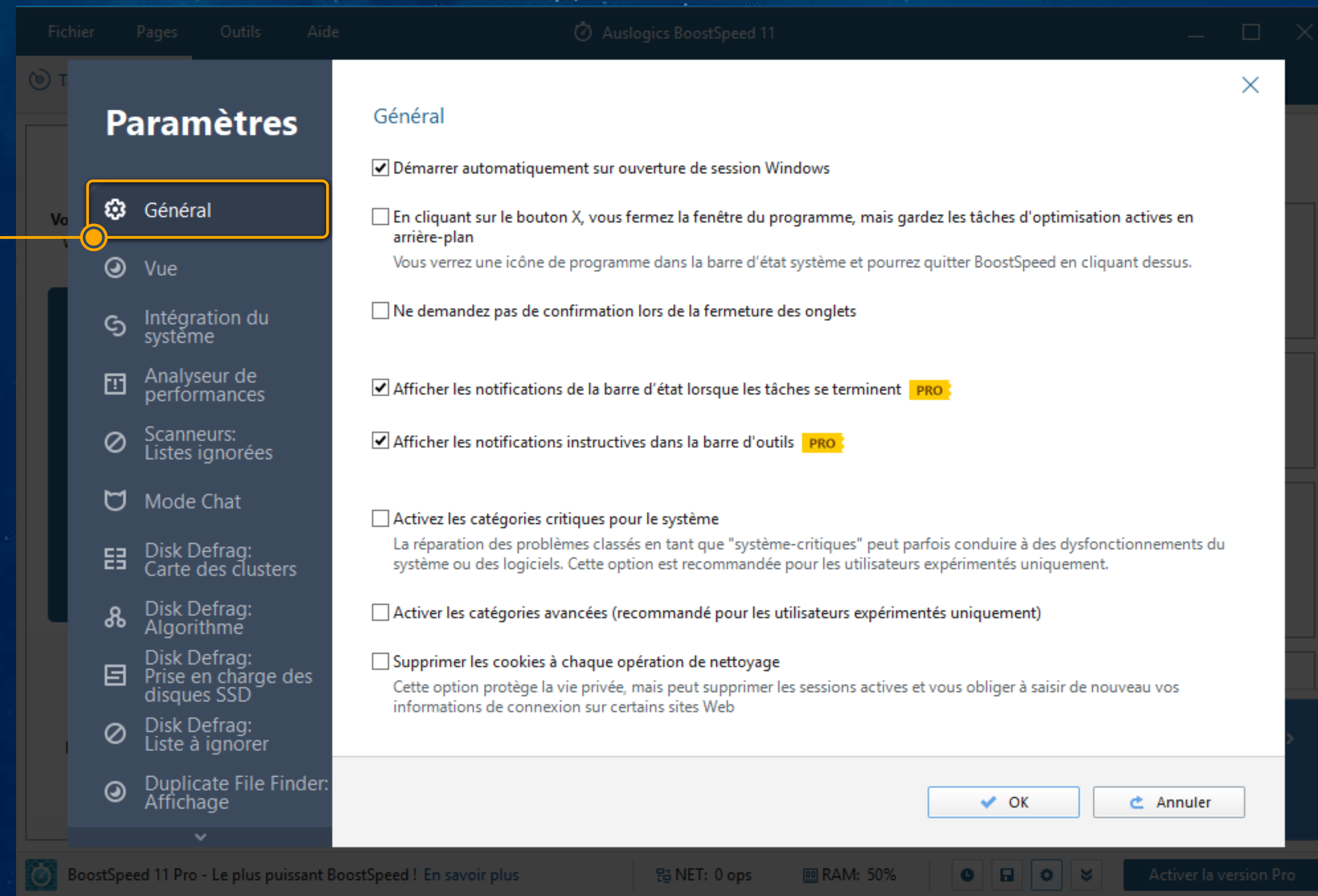

Ici, vous pouvez configurer le programme pour qu'il se lance au démarrage du PC afin de s'assurer qu'il surveille les performances et exécute l'optimisation en arrière-plan si nécessaire. Vous pouvez également choisir les affichages de notifications BoostSpeed et basculer les scanners BoostSpeed en mode avancé en activant ici les catégories critiques pour le système.

C'est également là que vous indiquez à BoostSpeed si vous souhaitez que les cookies du navigateur soient supprimés à chaque nettoyage. Ne cochez pas cette case si vous souhaitez conserver les cookies et éviter que divers sites ne vous obligent à vous reconnecter à chaque fois que vous les visitez.



# Personnalisation du programme

## Vue

Le menu **Affichage** vous permet de personnaliser l'apparence du programme.

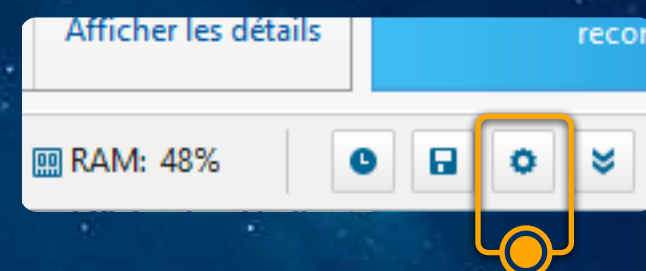

Pour accéder aux réglages de l'Affichage, cliquez sur l'icône d'engrenage en bas à droite de la fenêtre principale du programme.

Sélectionnez ensuite l'onglet « **Affichage** » du volet latéral gauche.

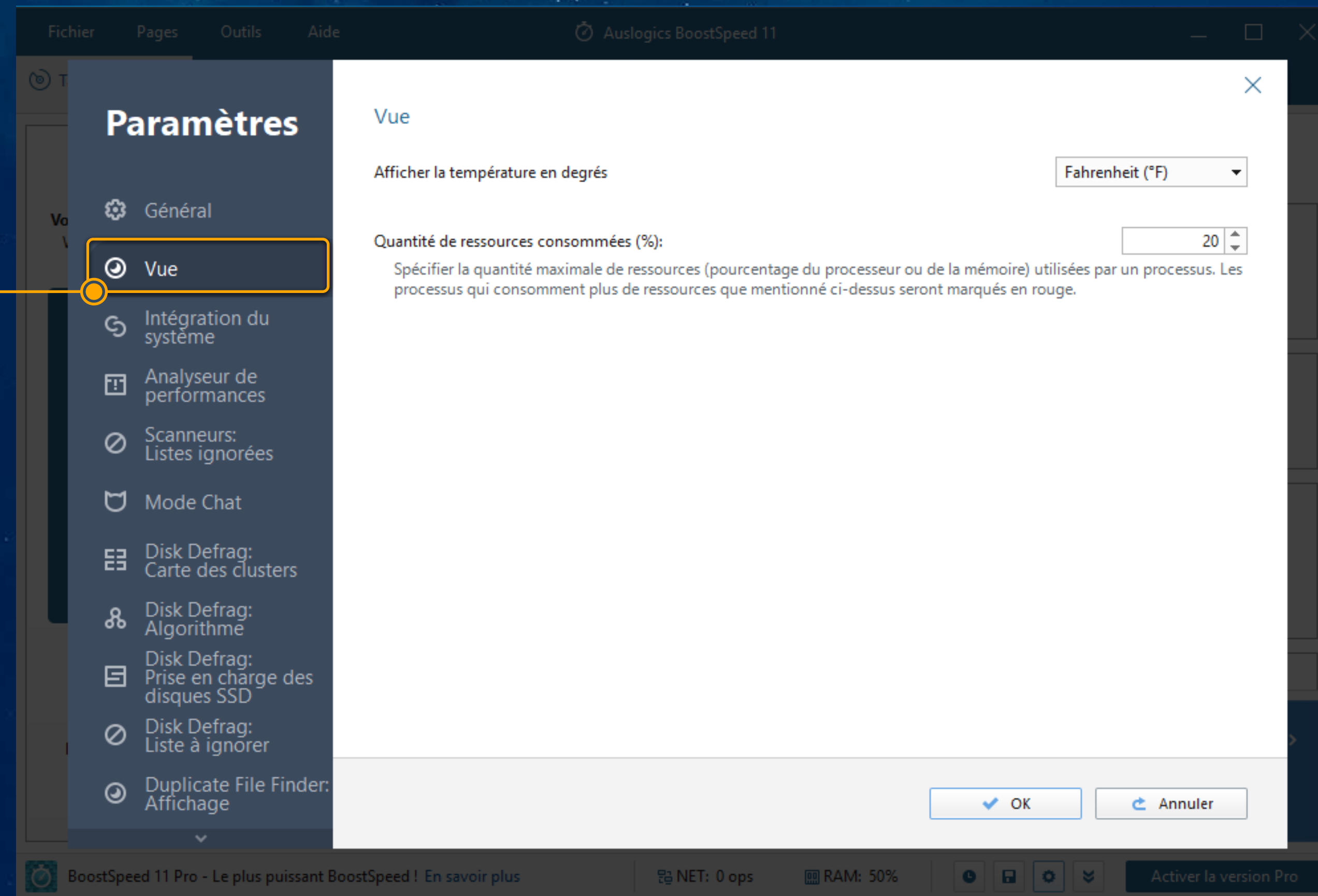

Les écrans d'ordinateur peuvent avoir une résolution différente, et BoostSpeed permet d'ajuster la taille du texte de l'interface et des éléments pour mieux s'adapter à la résolution de votre PC.

Les autres options ici vous permettant de choisir comment la température du processeur doit être affichée et si les plus gros consommateurs de ressources doivent être marqués en rouge.



BoostSpeed vous permet d'intégrer certaines de ses fonctionnalités et options dans différents menus système. Cela vous permet de faire un clic droit sur des éléments et d'exécuter des opérations avec BoostSpeed sans avoir à réellement ouvrir BoostSpeed. Allez dans l'onglet « **Intégration système** » pour le faire.

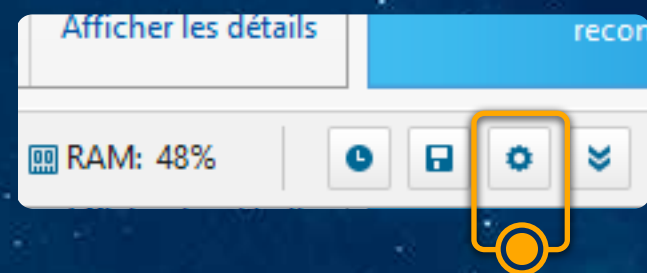

Pour ouvrir les paramètres, cliquez sur l'icône d'engrenage en bas à droite de la fenêtre principale du programme.

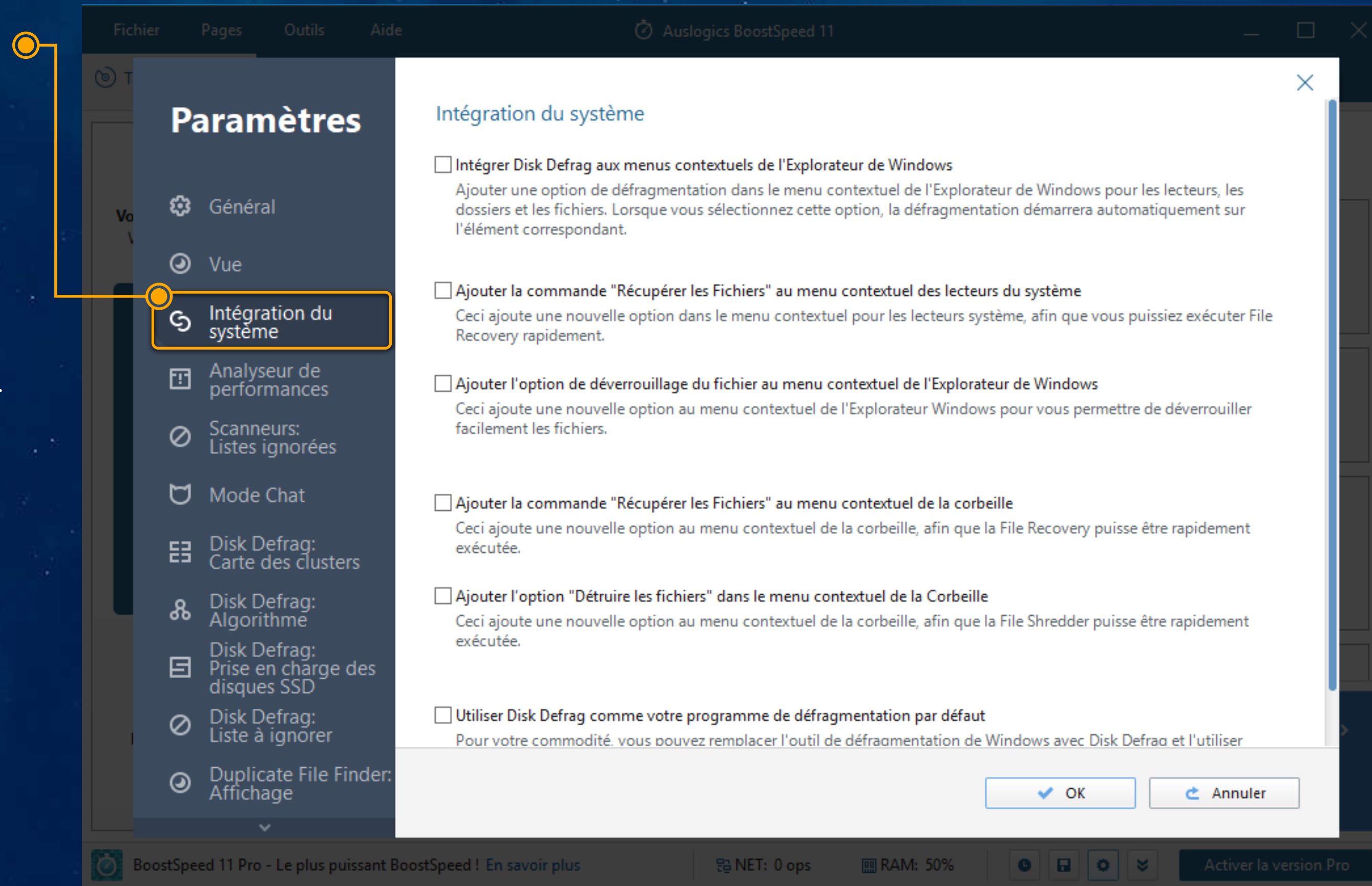

Par exemple, si vous choisissez d'intégrer Disk Defrag dans les menus contextuels, vous pourrez alors faire un clic droit sur un dossier dans l'explorateur de fichiers et défragmenter ce dossier. Vous pouvez également définir disk Defrag comme défragmenteur par défaut, ajouter les options « Débloquer le fichier », « Récupérer les fichiers » et « Broyer les fichiers » pour les menus Lecteur et Corbeille. L'intégration est transparente, mais est facile à défaire quand vous voulez.



L'onglet « **Analyseur de performances** » vous permet de contrôler les notifications du programme. Tout d'abord, cochez la case en haut pour activer la fonctionnalité. À moins de le faire, les options dessous seront grisés et vous ne serez pas en mesure de les changer.

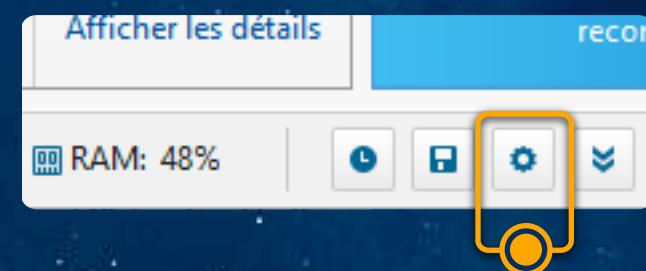

Pour ouvrir les paramètres, cliquez sur l'icône d'engrenage en bas à droite de la fenêtre principale du programme.

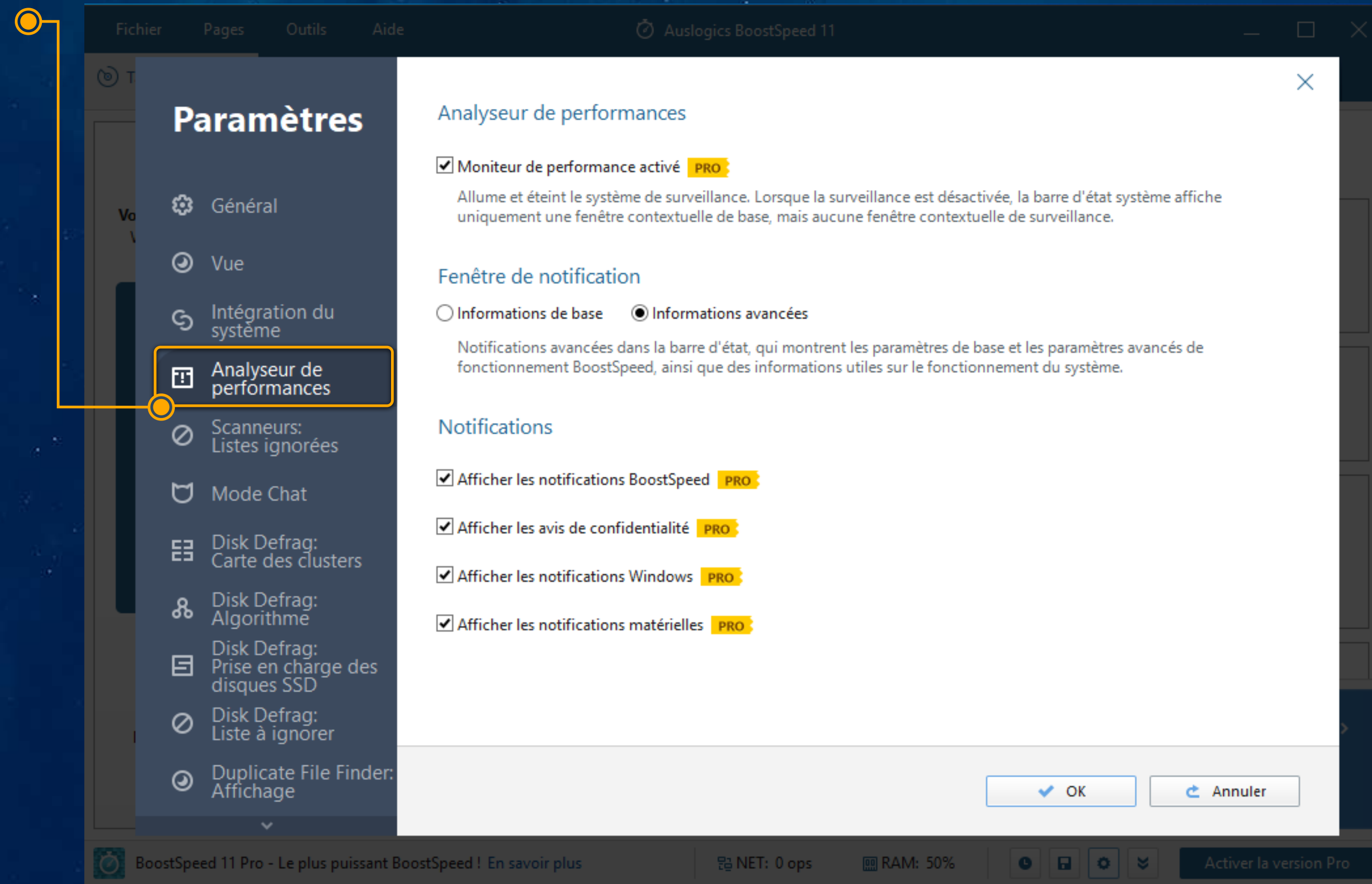

Lorsque l'Analyseur de performances est activé, vous pouvez choisir si vous souhaitez obtenir uniquement les notifications de base concernant la fin des scans BoostSpeed, des optimisations ou d'autres opérations ; ou si vous souhaitez également être informé d'événements importants du système Windows (logiciels et matériels).

Si vous n'êtes pas sûr des notifications que vous souhaitez voir, nous vous recommandons de les activer toutes dans un premier temps. Lorsque vous commencez à voir les popups dans la zone de notifications, vous serez en mesure de cliquer sur l'option « Ne plus afficher » à droite dans le popup pour désactiver ce type particulier de notifications.



# Autres paramètres

En outre, BoostSpeed vous permet de personnaliser la façon dont il gère les fichiers et de définir des options et des exclusions supplémentaires pour divers outils et fonctionnalités.

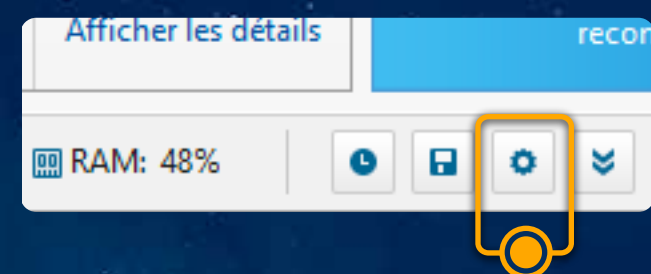

Pour ouvrir les paramètres, cliquez sur l'icône d'engrenage en bas à droite de la fenêtre principale du programme.

Vous pouvez dire au programme de supprimer les fichiers indésirables effacés pour empêcher leur récupération. Vous pouvez également spécifier les dossiers que vous souhaitez effacer pendant les nettoyages (assurez-vous qu'aucun de leurs contenus ne soit important, car ils seront définitivement supprimés). S'il y a des fichiers ou des dossiers que vous souhaitez exclure du traitement, BoostSpeed vous permet de gérer les listes d'exclusions pour chaque outil ici.

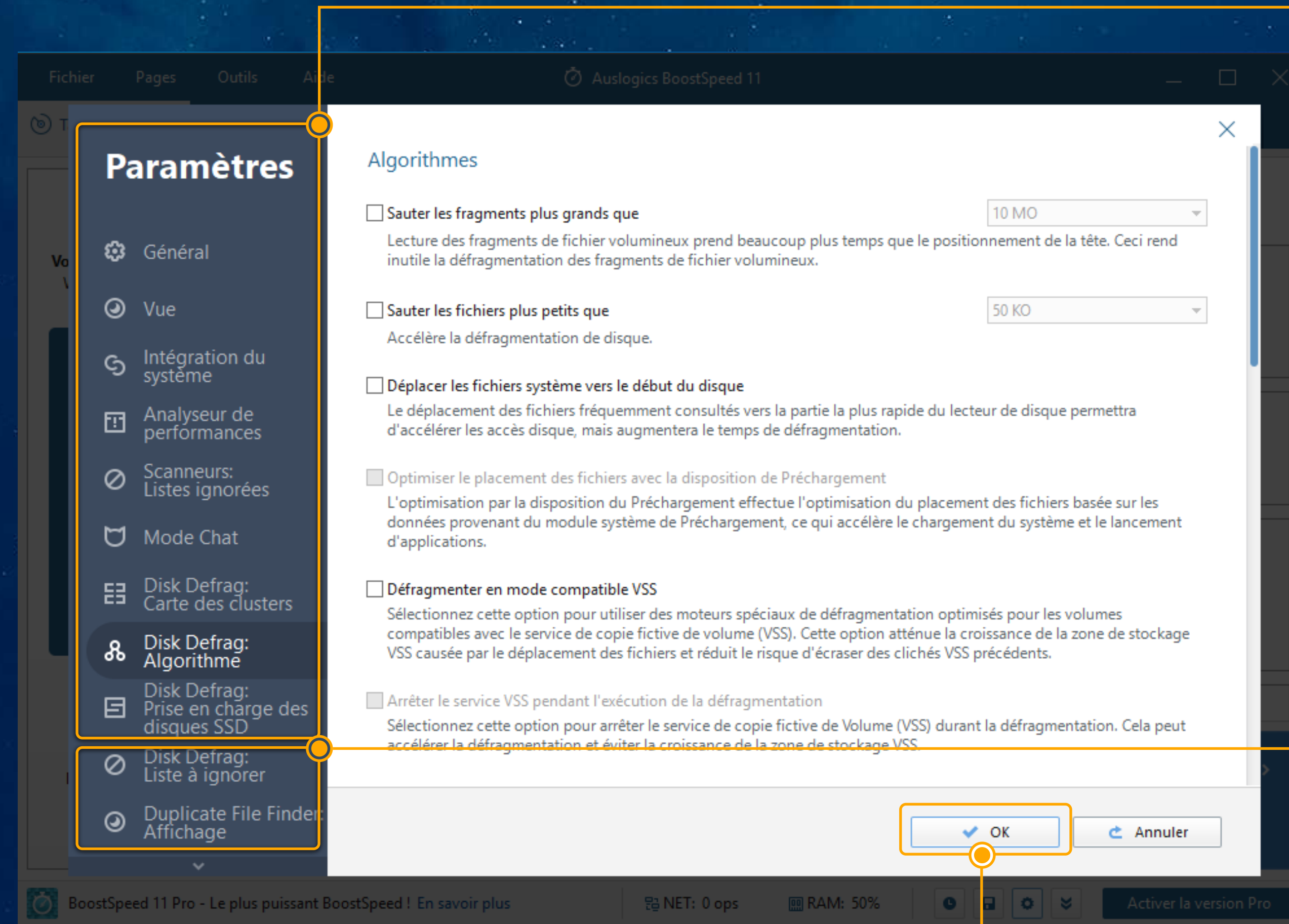

Certains outils utilisent des algorithmes qui peuvent être encore plus personnalisés et affinés pour répondre à vos besoins individuels : il suffit de cliquer sur l'outil dans le volet gauche et de faire vos sélections.

Faites défiler vers le bas du volet gauche pour voir les paramètres du mode Chat et du centre de sauvetage (mentionné plus tôt dans ce guide).

La dernière option est « Langue » qui vous permet de choisir le langage d'interface pour BoostSpeed.

Lorsque vous avez terminé d'ajuster les paramètres, assurez-vous de cliquer sur le bouton OK pour appliquer les modifications.



# Contacter Auslogics

Il y a plusieurs façons d'entrer en contact avec Auslogics, là plupart d'entre elles sont décrits plus tôt dans ce Guide sous «

**Fonctionnalité principale : Onglet Service clientèle** ». Vous pouvez utiliser cet onglet pour contacter facilement Auslogics directement à partir du programme.

## ! NOTE

Les numéros de téléphone peuvent être différents selon les régions et peuvent également changer. Au lieu d'utiliser le numéro de la capture d'écran suivante, s'il vous plaît **rechercher un numéro à jour dans la dernière version du logiciel** ou sur notre site Web :

[www.auslogics.com](http://www.auslogics.com)

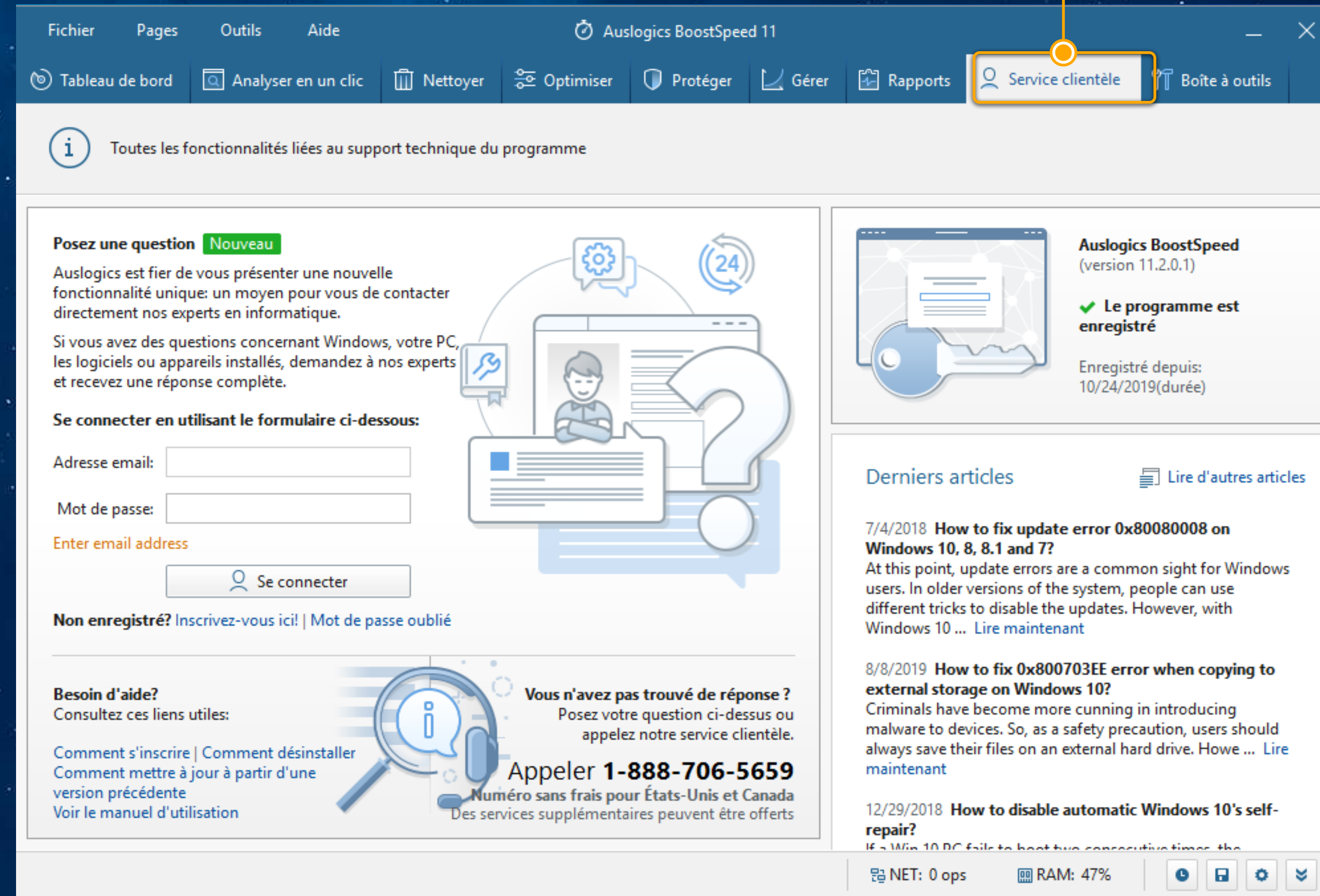

Bon nombre des questions que vous pourriez avoir concernant les produits Auslogics ont déjà trouvées une réponse dans la section [FAQ](#) sur [www.auslogics.com](http://www.auslogics.com). La section Aide sur le site Web d'Auslogics offre également un moyen de récupérer une clé de licence perdue, demander un remboursement, télécharger des manuels de produits et plus encore.

Si vous avez des questions auxquelles vous n'avez pas trouvé de réponse sur le site Web, n'hésitez pas à envoyer un courriel à notre équipe d'aide à la clientèle 24 heures sur 24, 7 jours sur 7, à l'adresse suivante: [support@auslogics.com](mailto:support@auslogics.com)